

КАТАСТАРСКО-ТОПОГРАФСКИ ПЛАН
за парцеле бр. 20110/1, 20110/2, 20109/4 и 20109/5

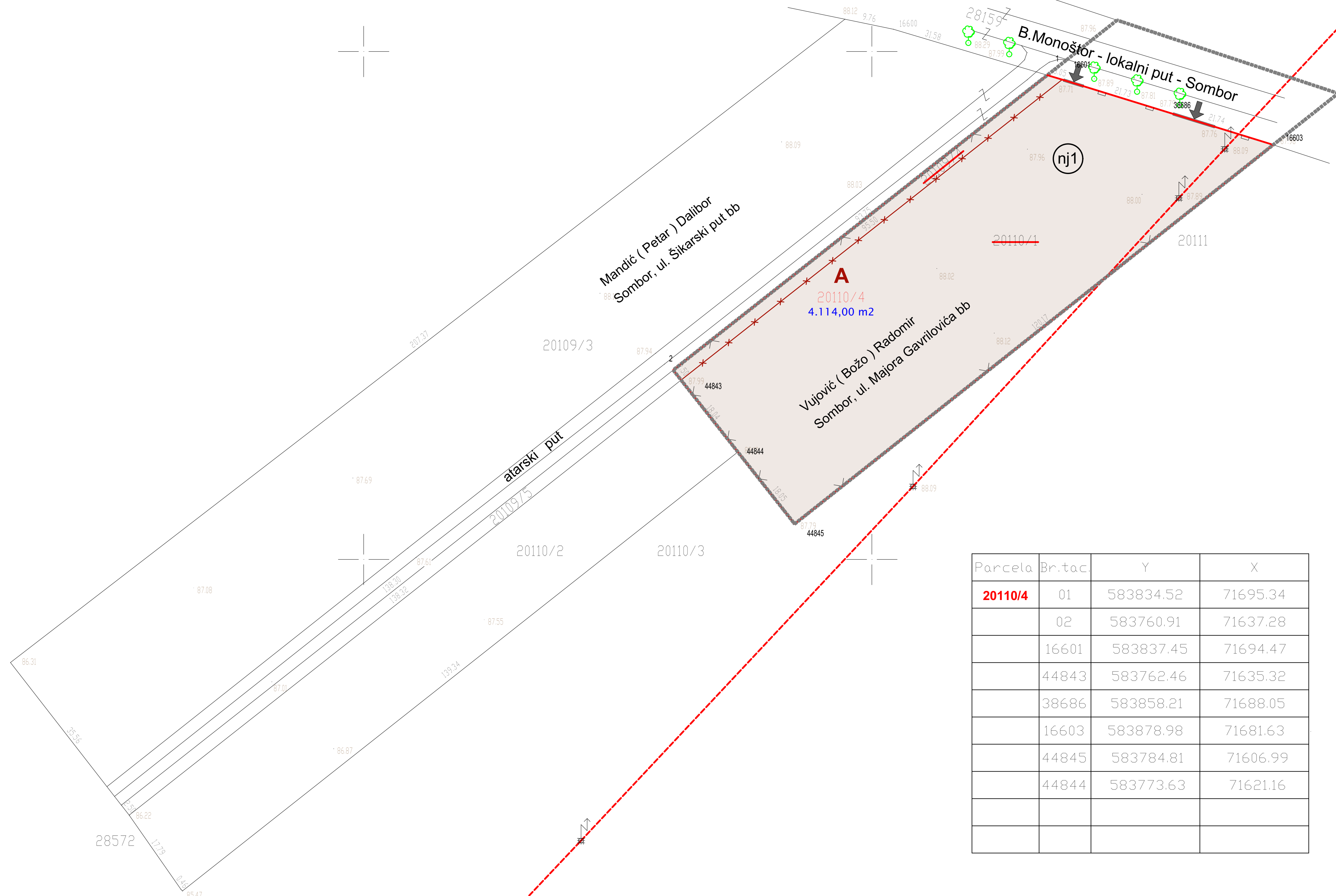

P = 1: 500 1 Подаци о снимању
а) прецизна тахиметрија
октобар 2016.

Parcela	Br.tac.	Y	X
20110/4	01	583834.52	71695.34
	02	583760.91	71637.28
	16601	583837.45	71694.47
	44843	583762.46	71635.32
	38686	583858.21	71688.05
	16603	583878.98	71681.63
	44845	583784.81	71606.99
	44844	583773.63	71621.16

Снимање и обрада:
"ГЕОМАТИКА" СОМБОР

LEGENDA

urbanističko rešenje šireg prostora - prilaz parceli

granica postojećih parcela

granica parcela koja se ukida

prelomne tačke

granica parcele nastale preparcelacijom

A

oznaka parcele nastale preparcelacijom

S

razmera:
R = 1:500

list:
03

datum:
decembar 2016/Apatin

dok:
17/2016

odgovorni urbanista:
Snežana Radmanović-Pejić,d.i.a.

saradnik:

plan:
Urbanistički projekat urbanističko - arhitektonske razrade lokacije za izgradnju poslovno - proizvodnog kompleksa na građevinskim parcelama broj 20110/1 i 20109/4 KO Sombor-2

crtež:
PLAN PREPARCELACIJE - PREDLOG REŠENJA

naručilac:
Radomir Vujović iz Sombora, Majora Gavrilovića bb, i "Novogradnja" d.o.o., Bezdan, ul. Nova br. 41-41a