Урбанистички пројекат

за урбанистичко-архитектонску разраду локације на катастарским парцелама бр.9486 и 9487 К.О.Сомбор I за потребе изградње трговинског објекта П+1 и складишног објекта П+0

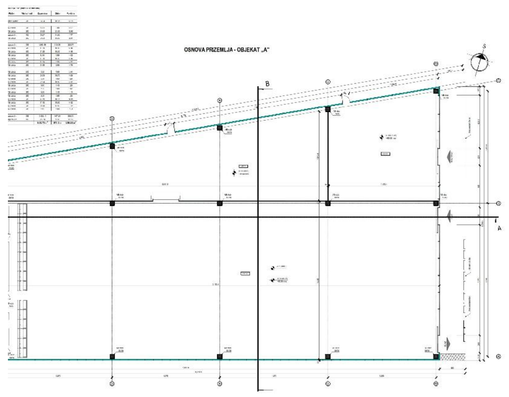

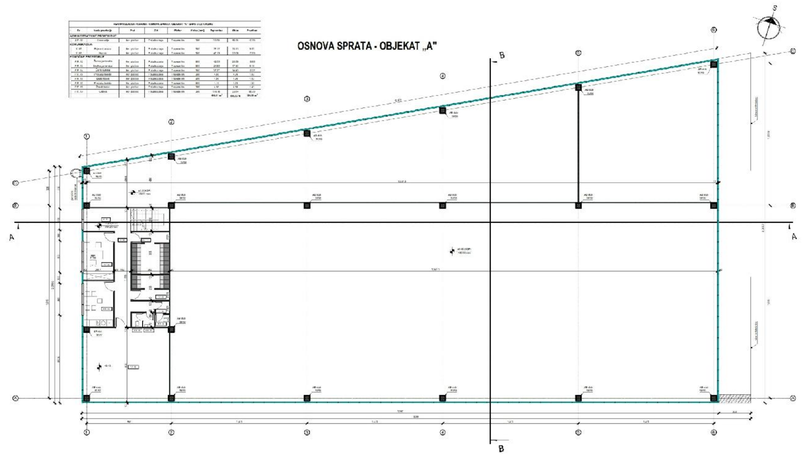

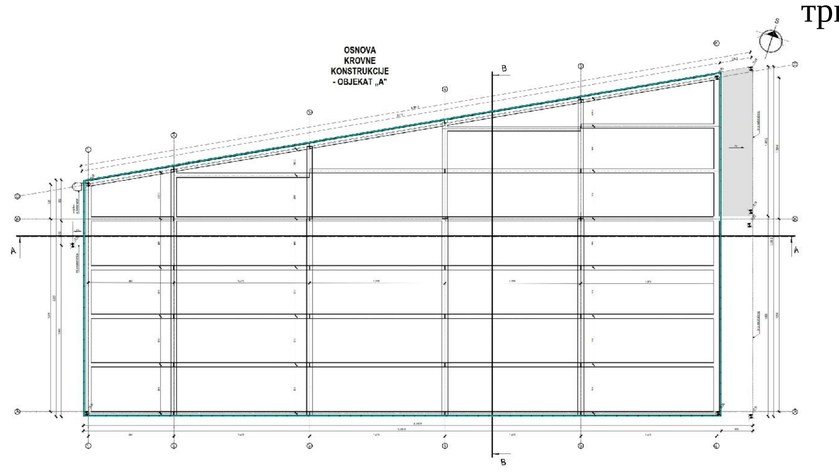

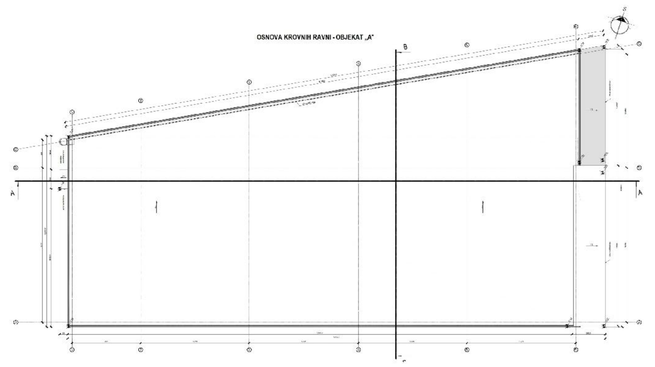

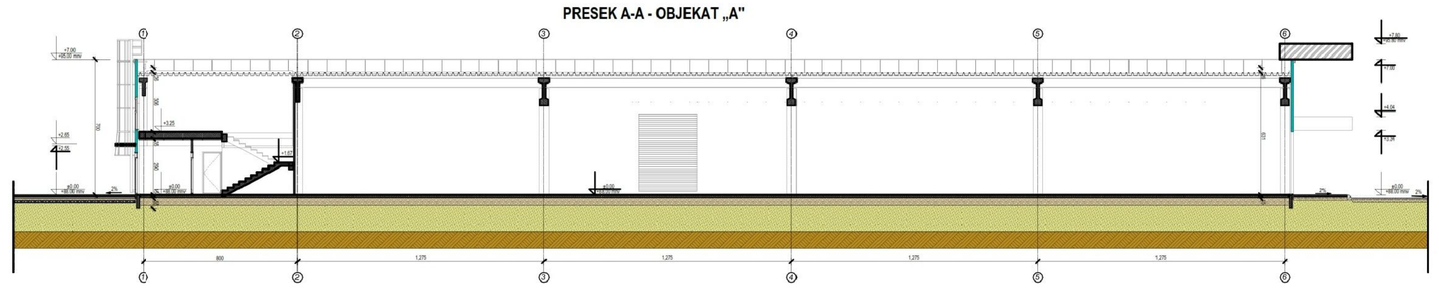

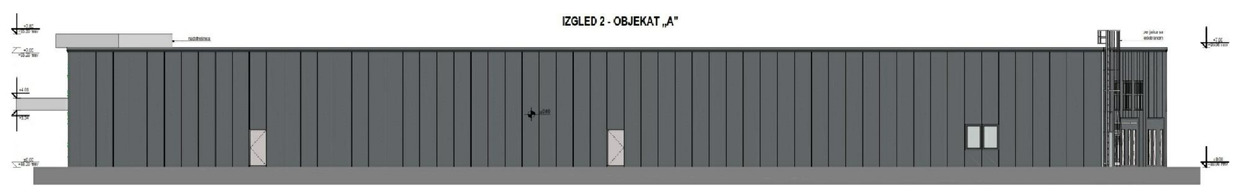

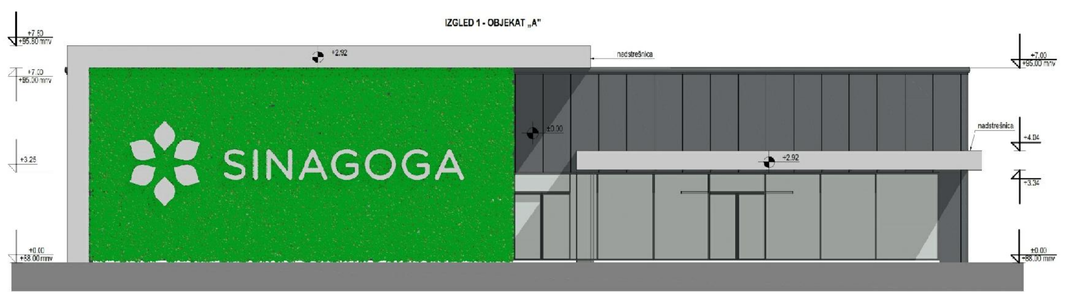

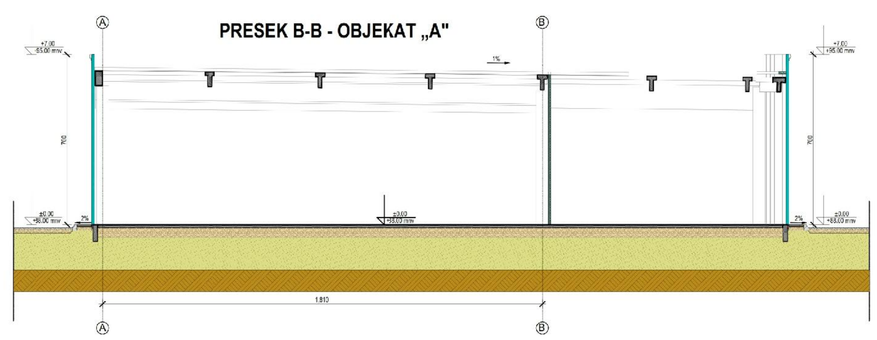

инвестирор:	"Синагога" доо Сомбор	датум: **август, 2017** бр.тех.дневника:**36/2017**

обрађивач:	**ЈКП "ПРОСТОР" СОМБОР**

руководилац израде плана: Страхиња Коша, дипл.инж.арх.	потпис:	назив графичког прилога: **ИДЕЈНО РЕШЕЊЕ ТРГОВИНСКИ ОБЈЕКАТ**	размера: **1:500**
радни тим: Теодора Ковчин, маст.инж.арх.			бр.листа: **8/1**
Селак Драгана, дипл.инж.грађ.			