



VINSON INVEST
delovodni broj: 3/23
od 04.12.2023.

PROJEKTURA
Br ПДР 106.2/23
Datum 04.12.2023.



РЕПУБЛИКА СРБИЈА
Град Сомбор

**План детаљне регулације за изградњу
ВЕТРОЕЛЕКТРАНЕ на подручју града Сомбора на
деловима катарских општина Станишић, Чонопља, Светозар
Милетић и Сомбор 2**

- МАТЕРИЈАЛ ЗА РАНИ ЈАВНИ УВИД -



Наручилац:
VINSON INVEST доо Нови Сад
Железничка 48, Нови Сад



ПРОЈЕКТУРА доо
Живојина Жујовића 24 Београд
Београд, новембар 2023. године

НАРУЧИЛАЦ: "VINSON INVEST" доо Нови Сад
НОВИ САД
ИНВЕСТИТОР: Железничка 48, Нови Сад

НОСИЛАЦ ИЗРАДЕ: Одељење за просторно планирање, урбанизам и
Грађевинарство Градске управе Града Сомбора

ОБРАЂИВАЧ: **ПРОЈЕКТУРА DOO BEOGRAD**
Живојина Жујовића бр. 24, 11000 Београд



БРОЈ УГОВОРА: **106.1/23**

НАЗИВ ПЛАНА: **План детаљне регулације за изградњу
ВЕТРОЕЛЕКТРАНЕ на подручју града Сомбора на
деловима катастарских општина Станишић, Чонопља,
Светозар Милетић и Сомбор 2**

РУКОВОДИЛАЦ ИЗРАДЕ
ОДГОВОРНИ УРБАНИСТА:

ИВАНА СТАНКОВИЋ, дипл.инж.арх.
број лиценце 200 0911 06.



РАДНИ ТИМ:

ИВАНА СТАНКОВИЋ, дипл.инж.арх.
Др. БОШКО ЈОСИМОВИЋ, дипл.план.
ТАМАРА КРАЊЦ, дипл.инж.арх.
ЈОВИЦА СИМЕОНОВИЋ, дипл.инж.арх.
БОШКО ШАРОВИЋ, дипл.инж.грађ.
УНА СТАНКОВИЋ, инжењер арх.
НИКОЛА СРЕБРИЋ, дипл.инж.ел.
РЕЈХАН КАРАМАН, дипл.инж.ел.

САДРЖАЈ

А) ТЕКСТУАЛНИ ДЕО	4
• УВОД.....	4
1. ОПИС ГРАНИЦЕ ПЛАНСКОГ ДОКУМЕНТА	5
2. ИЗВОДИ ИЗ ПЛАНСКИХ ДОКУМЕНАТА ВИШЕГ РЕДА	10
• Услови и смернице из Просторног плана Републике Србије од 2010. до 2020. године („Службени гласник Републике Србије“, бр. 88/10).....	6
• Услови и смернице из Просторног плана Града Сомбора („Службени лист Града Сомбора“, број 5/14).....	8
3. ОПИС ПОСТОЈЕЋЕГ СТАЊА, НАЧИНА КОРИШЋЕЊА ПРОСТОРА И ОСНОВНИХ ОГРАНИЧЕЊА - ОЦЕНА ПОСТОЈЕЋЕГ СТАЊА.....	13
3.1 НЕПОКРЕТНА КУЛТУРНА ДОБРА	19
4. ОПШТИ ЦИЉЕВИ ИЗРАДЕ ПЛАНА	19
5. ПЛАНИРАНА ПРЕТЕЖНА НАМЕНА ПОВРШИНА	19
6. ОЧЕКИВАНИ ЕФЕКТИ ПЛАНИРАЊА У ПОГЛЕДУ УНАПРЕЂЕЊА НАЧИНА КОРИШЋЕЊА ПРОСТОРА.....	24
Б) ГРАФИЧКИ ДЕО	25
Ц) ДОКУМЕНТАЦИЈА	26

**План детаљне регулације за изградњу
ВЕТРОЕЛЕКТРАНЕ НА ПОДРУЧЈУ ГРАДА
СОМБОРА на деловима катастарских општина Станишић,
Чонопља, Светозар Милетић и Сомбор 2**

- МАТЕРИЈАЛ ЗА РАНИ ЈАВНИ УВИД -

А) ТЕКСТУАЛНИ ДЕО

УВОД

На Седници Скупштине града Сомбора одржаној дана 17. октобра 2023. године донета је Одлука о изради ПЛАНА ДЕТАЉНЕ РЕГУЛАЦИЈЕ ЗА ИЗГРАДЊУ ВЕТРОЕЛЕКТРАНЕ НА ПОДРУЧЈУ ГРАДА СОМБОРА НА ДЕЛОВИМА КАТАСТАРСКИХ ОПШТИНА СТАНИШИЋ, ЧОНОПЉА, СВЕТОЗАР МИЛЕТИЋ И СОМБОР 2 бр: 350-191/2023-1 од 17.10.2023. („Службени лист града Сомбора“ број 13, од 17.10.2023. године) у даљем тексту: План/Нацрт Плана/ПДР.

Саставни део Одлуке о изради плана је и Решење о неприступању изради Извештаја о стратешкој процени утицаја на животну средину Плана бр. 350-167/2023-V од 20.09.2023. по претходно прибављеном Мишљењу органа надлежног за послове заштите животне средине Градске управе Града Сомбора бр. 501-117/2023-XI од 19.09.2023.

Саставни део Одлуке о изради плана је и Мишљење Покрајинског завода за заштиту споменика културе бр. 03-355/2-2023 од 20.09.2023. о потреби израде Студије заштите културног добра.

Носилац израде Плана је Градска управа града Сомбора, Одељење за просторно планирање, урбанизам и грађевинарство.

Плански основ за израду ПДР-а је:

- **Просторни план Републике Србије од 2010. до 2020. год.** („Службени гласник Републике Србије“, бр. 88/10);
- **Просторни план Града Сомбора** („Службени лист Града Сомбора“, број 5/14);
- **Регионални просторни план Аутономне покрајине Војводине** („Службени лист АПВ“, бр. 22/11); и
- **План генералне регулације са елементима Плана детаљне регулације изворишта „Јарош“ Сомбор.**

На основу чл. 45. **Закона о планирању и изградњи** („Службени гласник РС”, бр. 72/09, 81/09-испр., 64/10-УС, 24/11, 121/12, 42/13-УС, 50/13-УС, 98/13-УС, 132/14, 145/14, 83/2018, 31/2019, 37/2019- др. Закон, 9/20 и 52/21), и члана 37. **Правилника о садржини, начину и поступку израде докумената просторног и урбанистичког планирања** („Службени гласник РС“, број 32/19) након доношења Одлуке о изради Плана приступило се изради материјала за рани јавни увид, ради упознавања јавности са општим циљевима и сврхом израде Плана, планираном претежном наменом површина и очекиваним ефектима планирања, и исходавања услова Ималаца јавних овлашћења.

План генералне регулације са елементима Плана детаљне регулације изворишта „Јарош“ Сомбор представља плански основ за израду предметног Плана детаљне регулације обзиром да су два плана у директном контакту у делу трасе прикључног далековода. Даљом разрадом Плана детаљне регулације за изградњу ветроелектране на подручју града Сомбора на деловима катастарских општина Станишић, Чонопља, Светозар Милетић и Сомбор 2, а на основу услова ималаца јавних овлашћења предузеће се све неопходне мере ради заштите контактеног подручја тј. изворишта „Јарош“.

Материјал за рани јавни увид Плана садржи текстуални и графички део.

1. ОПИС ГРАНИЦЕ ПЛАНСКОГ ДОКУМЕНТА

Одлуком о изради Плана детаљне регулације дефинисана је оквирна граница планског подручја док ће се коначна граница дефинисати приликом припреме Нацрта плана.

Оквирна граница Плана детаљне регулације обухвата површину од око 4950 ha на подручју катастарских општина Станишић, Чонопља, Светозар Милетић и Сомбор II. У оквиру Обухвата Плана налазе се следеће катастарске парцеле:

КО СТАНИШИЋ:

6141, 6178, 4623, 4624, 4625, 4626, 4627, 4628, 4629, 4630, 4631, 4632, 4633, 4634, 4635, 4636, 4637, 4638, 4639, 4640, 4641, 4642, 4643, 4644, 4645, 4646, 4647, 6334, 4651, 6222, 4776, 4775, 4774, 4773, 4772, 4771, 4770, 4769, 4768, 4767/2, 4767/1, 4766/3, 4766/2, 4766/4, 4766/1, 4765/4, 4765/3, 4765/2, 4765/1, 4764, 4763, 4762, 4761, 4760, 4758/1, 4758/2, 4758/3, 4757, 4756, 4755, 4754, 4753, 4752, 4751, 4750/2, 4750/1, 4749, 4748, 4747, 4746, 4745/2, 4745/1, 4744, 4743, 4742, 4741, 4740, 4739, 4738, 4737, 4736, 4735, 4734/2, 4734/1, 4838/1, 4838/2, 4839, 4840, 4841/2, 4841/1, 4842, 4843, 4844, 4845, 4846, 4847, 4848, 6226, 6221, 4703, 4704, 4705, 4706, 4707, 4708, 4709, 4710, 4711, 4712, 4713, 4714, 4715, 4716, 4717, 4718, 4719, 4720, 4721, 4722, 4723, 4724, 4725, 4726, 4727, 4728, 4729, 4730, 4731, 4732, 4777/1, 4777/2, 4778, 4779, 4780, 4781, 4782, 4783, 4784, 4785, 4786, 4787, 4788, 4789, 4790, 4791, 4792, 4793, 4794, 4795, 4796, 4797, 4798, 4799, 4800, 4801, 4802, 4803, 4804, 4805, 4806, 4807, 4809, 4810, 4811, 4812, 4813, 4814, 4815, 4816, 4817, 4818, 4819, 4820, 4821, 6224, 4823, 4824, 4825, 4826, 4827, 4828, 4829, 4830, 4831, 4832, 4833, 4834, 4835, 6226, 4852, 4853/2, 4853/1, 5004, 5003, 5002, 5001, 5000, 4999, 4998, 4997, 4996, 4995, 4994, 4993, 4992, 4991, 4990, 4989, 4988, 4987, 4986, 4985, 4984, 4983, 4982, 4981, 4980, 4979, 4978, 4977, 4976, 4975, 4974, 4973, 4972, 4971, 4970, 4969, 6235, 4967/1, 4967/2, 4966, 4965, 4964, 4963, 4962, 4961, 4960, 4959, 4958, 4957, 4956, 4955, 4954, 4953,

4952, 4951, 4950, 4949, 4948, 4947, 4946, 4943/1, 4944, 4942, 4941, 4940, 4939, 4938, 4937/2, 4937/1, 4936, 4935/2, 4935/3, 4935/1, 4934, 4933, 4932, 4931, 4930, 4929, 4928, 4927, 4926, 4925, 4924, 4923, 4922, 4921, 4918/1, 4917, 4916, 4915, 4914, 4913, 4912, 4911, 4910, 4909, 4908, 4907, 4906, 4905, 4904, 4903, 4902, 4900, 6234, 4898, 5191, 5192, 5193, 5194, 5195, 5196, 5197, 5198, 5199, 5200/1, 5200/2, 5201, 5202, 5203/1, 5203/2, 5203/3, 5204, 5205, 5206, 5207, 5208, 5209, 5210, 5211, 5212, 5213, 5214, 5215, 6233, 5217, 5218, 5219, 5200, 5221, 5222, 5223, 5224, 5225, 5226, 5227, 5228, 5229, 5230, 5231, 5232, 5233, 5234, 5235, 5236, 5237, 5238, 5239/1, 5239/2, 5239/3, 5240, 5241/1, 5241/2, 5241/3, 5241/4, 5242, 5243, 5244, 5245, 5246, 5247, 5248, 5249, 5250, 5251, 5252, 5253, 5254/1, 5254/2, 5255, 5256, 5257, 5258, 5259, 5260, 5261, 5262, 5263/1, 5263/2, 5264, 5265, 5266, 5267, 5268, 5269, 5270, 5271, 5272/3, 6232, 5277, 5392, 5391, 5390, 5389, 5388, 5387, 5386, 5385, 5384, 5383, 5382, 5381, 5380, 5379, 5378, 5377, 5376, 5375, 5374, 5373, 5372, 5371, 5370, 5369, 5368, 5367, 5366, 5365, 5364, 5363, 5362, 5361, 5360, 5359, 5358, 5357, 6242, 5355, 5354, 5353, 5352, 5351, 5350/2, 5350/1, 5349, 5348, 5347, 5346, 5345, 5344, 5343, 5342, 5341, 5340, 5339, 5338, 5337, 5336, 5335, 5334, 5333, 5332, 5331, 5330, 5329, 5328, 5327, 5326, 5325, 5324, 5323, 5322, 5321, 5320, 5319, 5318, 5317, 5316, 5315, 5314, 5313, 5312, 5311, 5310, 5309/1, 5309/2, 5308, 5307, 5306, 5305, 5304, 5303, 5302, 5301, 5300, 5299, 5298, 5297, 5296, 5295, 5294/2, 5294/1, 5293, 5292, 5291, 5290, 5289, 5288, 5287, 5286, 5285, 5284, 5283, 5282, 5281, 5779, 6243, 6241/1, 5556, 5557, 5558, 5559, 5560, 5561, 5562, 5563, 5564, 5565, 5566, 5567, 5568, 5569, 5570, 5571, 5572, 5573, 5574, 5575, 5576, 5577, 5578, 5579, 5580, 5581/1, 5581/2, 5582, 5583, 5584, 5585, 5586, 5587, 5588, 5589, 5590, 5591, 5592, 5593, 5594, 5595/1, 5595/2, 5596, 5597, 5598, 5599, 5600, 5601, 5602, 5603/1, 5603/2, 5603/3, 5603/4, 5603/5, 5603/6, 5603/7, 5604, 5605, 5606, 6262, 5608, 5609, 5610, 5611, 5612, 5613, 5614, 5615, 5616, 5617, 5618, 5619, 5620, 5621, 5622, 5623, 5624, 5625, 5626, 5627, 5628, 5629, 5630, 5631, 5632, 5633, 5634, 5635, 5636, 5637, 5638, 5639, 5640, 5641, 5642/1, 5644, 5645, 5646, 5647, 5648, 5649, 5650, 5651, 5652, 5653, 5654, 5655, 5656, 5657, 5658, 5659, 5660/1, 5660/2, 5660/3, 5661, 5662, 5663, 5664, 5665, 5666, 5667, 5668/1, 5668/2, 5669, 5670, 5671, 5672, 5673, 5674, 5675, 5676, 5677, 5678, 5679, 5680, 5681, 5682, 5683, 5684, 5685, 5686, 5687/1, 5690, 5691, 5692, 5693, 5694, 5695, 5696, 5697, 6244, 6255/1, 5817, 5816, 5815, 5814, 5813, 5812, 5811, 5810, 5809, 5808, 5807, 5806, 5805/2, 5805/1, 5804, 5803, 5802, 5801, 5800, 5799, 5798, 5797, 5796, 5795, 5794, 5793, 5792, 5791, 5790, 5789, 5788, 5787, 5786, 5785, 5784, 5783, 5782, 5781, 5780, 5779, 5778, 5777, 5776, 5775, 6261, 5773/1, 5773/2, 5772/2, 5772/1, 5771, 5770/2, 5770/1, 5769, 5768, 5767, 5766, 5765, 5764, 5763, 5762, 5761, 5760, 5759, 5758, 5757, 5756, 5755, 5754/2, 5754/1, 5753, 5752, 5751, 5750, 5749, 5748, 5747/1, 5747/2, 5746, 5745, 5744, 5743, 5742, 5741, 5740, 5739, 5738, 5737, 5736, 5735, 5734, 5733, 5732, 5731, 5730/2, 5730/1, 5729/2, 5729/1, 5728, 5727, 5726, 5725, 5724, 5723, 5722, 5721, 5720, 5719, 5718, 5717, 5716, 5715, 5714, 5713, 5712, 5711, 5710, 5709, 5708, 5707, 5706, 5705, 5704, 5703, 5702, 6256, 6257, 5888, 5889, 5890, 5891, 5892, 5893, 5894, 5895, 5896, 5897, 5898, 5900/1, 5900/2, 5900/3, 5900/4, 5900/5, 5900/6, 5902, 5903, 5904, 5905, 5906, 5907, 5908/1, 5908/3, 5908/2, 5909, 5910, 5911, 5912, 5913, 5914/1, 5914/2, 5915, 5916/1, 5916/2, 5917, 5918, 5919, 5920, 5921, 5922, 5923, 5924, 5925, 5926, 5927, 5928, 5929, 5930/1, 5930/2, 6260, 5934, 5935, 5936, 5937/1, 5937/2, 5938, 5939, 5940, 5941, 5942, 5943, 5944, 5945, 5946, 5947, 5948, 5949/1, 5949/2, 5950, 5951, 5952, 5953, 5954, 5955, 5956, 5957, 5958, 5959, 5960, 5961, 5962, 5963, 5964, 5965, 5966, 5967, 5968, 5969, 5970, 5971, 5972, 5973, 5974, 5975, 5976, 5977, 5978, 5979, 5980, 5981, 5982, 5983/1, 5983/2, 5984, 5985, 5986, 5987, 5988, 5989, 5990, 5991, 5992,

5993, 5994, 5995, 5996, 5997, 5998, 5999, 6256, 6339, 6258, 6042, 6041, 6040, 6039, 6038, 6037, 6036, 6035, 6034, 6033, 6032, 6031, 6030, 6029, 6028, 6027, 6026, 6025, 6024, 6023, 6022, 6021, 6020, 6019, 6018, 6017, 6016, 6015, 6014, 6013, 6012, 6011, 6010, 6009, 6008, 6007, 6006, 6005, 6004, 6003, 6259, 6001, 6000/1, 6000/6, 6000/5, 6000/4, 6000/3, 6000/2, 6267, 6269, 6101, 6102, 6103, 6104, 6105, 6106, 6107/1, 6107/2, 6108, 6109, 6110, 6111, 6112, 6113, 6114, 6115, 6116, 6117, 6118, 6119, 6120, 6121, 6122, 6123/1, 6123/2, 6268, 6125, 6126, 6127, 6128, 6129, 6130, 6131, 6132, 6133, 6134, 6135, 6136, 6137, 6138, 6139, 6140, 6259.

КО СВЕТОЗАР МИЛЕТИЋ:

6339, 2258, 2257, 2256, 2255, 2254, 2253, 2252, 2251, 2250, 2249, 2248, 2247, 2246, 2245, 2244, 2243, 2242, 2241/2, 2241/1, 2240, 2239, 2238, 2237, 2236, 2235, 2234, 2233, 2232, 2231, 2230, 2229, 2228, 2227, 2226/2, 2226/1, 2225, 2224, 2223, 2222, 2221, 2220/4, 2220/3, 2220/2, 2220/1, 2219/3, 2219/2, 2219/1, 2218, 2217, 2216/3, 2216/2, 2216/1, 2215/2, 2215/1, 2214, 2213, 6344, 2212, 2211, 2210, 2209, 2208, 2207, 2206, 2205, 2204, 2203, 2202, 2201, 2200, 2199, 2198, 2197, 6346, 2196, 2195, 2194, 2193, 2192, 2191, 2190, 2189, 2188, 6343, 2187/1, 2843, 2844, 2845, 2846, 2847, 2848, 2849, 2850, 2851, 2852, 2853/1, 2853/2, 6338, 2855, 2856, 6347, 2857, 2858, 2859, 2860, 2861, 2862, 2863, 2864, 2865, 2866, 2867, 2868, 2869, 2870, 2871, 2872, 2873, 2874, 2875, 2876, 2877, 2878, 2879, 2880, 2881, 2882, 2883, 2884, 2885, 2886, 2887, 2888, 6338, 2889, 2890, 2891, 2892, 2893, 2894, 2895, 2896, 2897, 2898, 2899, 2900, 2901, 6338, 2902, 2903/1, 2903/2, 2904, 2905, 2906, 2907, 2908, 2909, 2910, 2911, 2912, 2913, 2914, 2915, 2916, 2917, 2918, 2919, 2920, 2921/1, 2921/2, 2921/3, 2921/4, 2921/5, 2921/6, 2921/7, 2922, 2923, 2924, 3010, 3009, 3008, 3007, 3006, 3005, 3004, 3003, 3002, 3001, 3000, 2999, 2998, 2997, 2996, 2995, 2994, 2993, 2992, 2991, 2990, 2989, 2988, 2987, 6367, 2985, 2984, 2983, 2982, 2981, 2980, 2979, 2978, 2977, 2976, 2975, 2974, 2973, 2972, 2971, 2970, 2969, 2968, 2967, 2966, 2965, 2964, 6366, 2963, 2962, 2961, 2960, 2959, 2958, 2957, 2956, 2955, 2954, 2953, 2952, 2951, 2950, 2948, 2947, 2946, 2945, 2944, 2943, 2942, 2941, 2940, 2939, 2938, 2937, 2936, 2935, 2934, 2933, 2932, 2931, 2930, 2929, 2928, 6368, 2927, 2926/2, 2926/1, 2925, 6369, 3773, 3698, 6367, 3699, 3700, 3701, 3702, 3703/1, 3703/2, 3704, 3705, 3706, 3707, 3708, 3709, 3710, 3711, 3712, 3713, 3714, 3715, 3716, 3717, 3718, 3719, 3720, 3721, 3722, 3723, 3724, 3725, 3726, 3727, 3728, 3729, 3730, 3731, 3732/1, 3732/2, 3733, 3734, 3735, 6366, 3736, 3737, 3738, 3739, 3740, 3741, 3742, 3743, 3744, 6337, 3745, 3748, 3749, 3750, 3751/1, 3751/2, 3752, 3753, 3754, 3755, 3756, 3757, 3758, 3759, 3760, 3761, 3762, 3763, 3764, 3765, 3766, 3767, 3768, 3769, 3770, 3771, 3772, 4226, 4225, 4224, 4223, 4222, 4221, 4220, 4219, 4218, 4217, 4216, 4215, 4214, 4213, 4212, 4211, 4210, 4209, 4208, 4207, 4206, 4205, 4204, 4203, 4202, 4201, 4200, 6380, 4197/1, 4197/2, 4198, 4199, 6379, 4133, 4132, 4131, 4130, 4129, 4128, 4127, 4126, 4125, 4124, 4123, 4122, 4121, 4120, 4119, 4118, 4117, 4116, 4115, 4114, 4113, 4112, 4111, 4110, 4109, 4108, 4107, 4106, 4105, 4104, 4103, 4102, 4101, 4100, 4099, 4098, 4097, 4096, 4095, 4094, 4093, 4092, 4091, 4090, 6378, 4089, 4088, 4087/2, 4087/1, 4086, 4085, 6377, 4084/1, 4084/2, 4083, 4134, 4135, 4136, 4137, 4138, 4139, 4140, 4141, 4142, 4143, 4144, 4145, 4146, 4147, 4148, 4149, 4150, 4151, 4152, 4153, 4154, 4155, 4156, 4157, 4158, 4159, 4160, 4161, 4162, 4163, 4164, 4165, 4166, 4167, 4168, 4169, 4170, 4171, 4172, 4173, 4174, 4175, 4176, 4177, 4178, 4179, 4180, 4181, 4182, 4183, 4184, 4185, 4186, 4187, 4188, 4189, 4190, 4193, 4194, 4195, 4196, 4277, 4280, 4282, 4283, 4284, 4285, 4286, 4287, 4288, 4289, 4290, 4291, 6335, 5052, 5051, 5050, 5049, 5048, 5047, 5046, 5045, 5044, 5043, 5042, 5041, 5040, 5039, 5038, 5037,

5036, 5035, 5034, 5033, 5032, 5031, 5030, 5029, 5028, 5027, 5056, 6450, 6400, 4292, 4295, 4296, 4297, 4298, 4299, 4300, 4301, 4302, 4303, 4304, 4305, 4306, 4307, 4308, 4309, 4310, 4311, 4312, 4313, 4314, 4316, 4317, 4318, 4319, 4320, 4321, 4322, 4323, 4324, 4325, 4326, 4327, 4328, 4329, 4330, 4331, 4332, 4333, 6399, 6401, 4334, 4335, 4336, 4337, 4338, 4339, 4340, 4341, 4342, 4343, 4344, 4345, 4346, 4347, 4348, 4349, 4350, 4351, 4352, 4353, 4354, 4355, 4356, 4357, 4358, 4359, 4360, 4361, 4362, 4363, 4364, 4365, 4366, 4367, 4368, 4369, 4370, 4371, 4372, 4373, 4347, 4375, 4376, 4377, 4378, 4379, 4380, 4381, 4382, 4383, 4384, 4385, 4386, 4387, 4388, 4389, 4390, 4391, 4392, 4393, 4394, 4395, 4396, 4397, 4398, 4399, 6402, 4400, 4401, 4402, 4403, 6450, 5056, 5059, 5058, 5057, 5026, 5025, 5024, 5023, 5022, 5021, 5020, 5019, 5018, 5017, 5016, 5015, 5014, 5013, 5012, 5011, 6400, 5010, 5009, 5008, 5007, 5006, 5004, 5002, 5001, 5000, 4999, 4998, 4997, 4996, 4995, 4994, 4993, 4992, 4991, 4990, 4989, 4988, 4987/2, 4987/1, 4986, 4985, 4984, 4983, 4982, 4981, 4980, 4979, 4978, 4977, 4976, 4975, 4974, 4973, 4972, 4971, 4968, 6408, 4967, 4966, 4965, 4964, 4963, 4962, 4961, 4960, 4959, 4958, 4957, 4956, 4955, 4954, 4953, 4952, 4951, 4950, 4949, 4948, 4947, 4946, 4945, 4944, 4943/2, 4943/1, 4942, 4941, 4940, 4939, 4938, 4937, 4936, 4935, 4934, 4933, 4932, 4931, 4930, 4292, 6403, 4928, 4927, 4926, 4925, 4924, 4923, 4922, 4921, 4920, 4919, 4918, 4917, 4916, 4915, 4914, 4913, 4912, 4911, 4910, 4909, 4908, 4907, 4906, 4905, 4904, 4903, 4902, 4901, 4900, 4899, 4898, 4897, 4986, 4985, 4894, 4893, 4892, 6405, 4891, 4890, 4889, 4888, 4887, 4886, 4885, 4884, 4883, 4882, 4881, 4880, 4879, 4878, 4877, 4876, 4875, 4874, 4873, 4872, 4871, 4870, 4869, 4868, 4867, 4866, 4865/2, 4865/1, 4864, 4863, 4862, 4861, 4860, 4859, 4858, 4854, 6414, 4853, 4852, 4851, 4850, 4849, 4848, 4847, 4847, 4845, 4844, 4843, 4842, 4841, 4840, 4839, 4838, 4837, 4836, 4835, 4834, 4833, 4832, 4831, 4830, 4828, 4827, 4826, 4825, 4824, 4823, 4822, 4821, 4820, 6413, 4819, 4818, 4817/2, 4817/1, 2725, 2726, 5600, 5592, 5662, 6415, 6333, 6417, 5593, 5590, 5591, 5592, 5594, 5597, 5598, 5599, 5600, 5601, 5602/1, 5602/2, 5603, 5605, 5606, 5607, 5608, 5610/1, 5610/2, 5611, 5612, 5613, 5614, 5615, 5616, 5617, 5618, 5620, 5621, 5622, 5623, 5625, 5626, 5627, 5628, 5629, 5630, 5631, 5632/1, 5632/2, 5362/3, 5633, 5634, 5635, 5636, 5637, 5638, 5639, 5641, 5642, 5643, 5644, 5645, 5646, 5647, 5648, 5649, 5651, 5652, 5653, 5654, 5656, 5657, 5658, 5659, 5660, 5661, 5662, 5663, 5664, 5665, 5666, 5668, 5669, 5670, 5671, 5674, 5675, 5676, 5677, 5678, 5679, 5680, 5681, 5682, 5683, 5684, 5685, 5686, 5687, 5688, 5689/1, 5689/2, 5690, 5691, 5692, 5693, 5694, 5695, 5696, 6419, 5697/1, 5697/30, 5697/29, 5698, 5697/28, 5697/27, 5697/26, 5697/25, 5697/36, 5699, 5697/35, 5697/34, 5697/33, 5697/32, 5697/31, 5697/24, 5697/23, 5697/22, 5697/37, 5697/21, 5697/20, 5697/19, 5697/18, 5697/2, 5697/3, 5697/4, 5697/5, 5697/6, 5697/7, 5697/8, 5697/9, 5697/10, 5697/11, 5697/12, 5697/13, 5697/14, 5697/15, 5697/16, 2715, 2752, 6424, 5584, 5585, 5588, 5589, 6418, 5789, 5788, 5787, 5786, 5785, 5784, 5783, 5782/2, 5782/1, 5781, 5780, 5779, 5778, 5777, 5776, 5775, 5774, 5773, 5772, 5771, 5770, 5796, 5768, 5767, 5766, 5765, 5764, 5763, 5762, 5761, 5760/2, 5760/1, 5662, 5759, 5758, 5757, 5756, 5755, 5754, 5753, 5752, 5751, 5750, 5749, 5748, 5747, 5746, 5745, 5744, 5743, 6421, 5742, 5741, 5740, 5739, 5738, 5737, 5736, 5735, 5734, 5733, 5732, 5731, 5730, 5729, 5728, 5727, 5726, 5725/2, 5725/3, 5725/4, 5725/1, 5724, 5723, 5722, 5721, 5720, 5719, 5718, 5717, 5716/3, 5716/4, 5716/2, 5716/1, 5715, 5714/2, 5714/1, 5713, 5712, 5711, 5710, 5709, 6420, 5708/1, 5708/4, 5708/3, 5708/2, 5707/3, 5707/2, 5706, 5707/1, 5702, 5705, 5703, 5704, 5701/2, 5701/3, 5701/4, 5701/5, 5701/6, 5701/7, 5701/8, 5701/9, 5701/10, 5701/11, 5701/13, 5900/1, 5900/2, 5899, 5891, 5890, 5889, 5888, 5887, 5885, 5883, 5886, 5906, 5905, 5904/2, 5904/1, 5989, 5892, 5893, 5894, 5895, 5897, 6426, 6007, 6008, 6011, 6012, 6015, 6016, 6018, 6019, 6020, 6021, 6022, 6023, 6024, 6025, 6026, 6428, 6434, 5524,

5525, 5526, 5527, 5528, 5529, 5530, 5531, 5532, 5533, 6436, 6330, 6437, 5500, 5501, 5502, 5503, 5504, 5505, 5506, 5507, 5508, 5510, 6441, 5220, 5207, 5208, 5213, 5214, 5219, 5226, 5227, 5235, 5234, 5240, 5241, 5248, 5249, 5254, 5255, 5260, 5261, 5266, 5267, 5270, 5271, 5272, 5273, 5274, 5275, 5276, 5202, 5203, 5201, 5197, 5195, 5192, 5191, 6328, 5499, 6442, 5491, 5490, 5486, 5485, 5484, 5389, 5390, 5391, 5394, 5395, 5399, 5400, 5403, 5404, 5405, 5406, 5407, 6443, 5408, 5409, 5412, 5413, 5415, 5414, 5417, 5416, 5418, 5419, 5420, 5471, 5473, 5472, 5470, 5472, 5469, 5461, 5462, 5455, 5456, 5454, 5452, 5447, 5448, 5446, 5445, 5441, 5440, 5437, 5434, 5431, 5428, 5425, 5422.

КО ЧОНОПЉА:

3894, 3893, 3892, 3891, 3890, 3889, 3888, 3887, 3886, 3885, 3884, 3883, 3882/2, 3882/1, 3881, 3880, 3879, 3878, 3877, 3876, 3875, 3874, 3873, 3870/4, 3870/3, 3870/2, 3870/1, 3869, 3868, 3867, 3866, 5660, 3611, 3610, 3609, 3608, 3607, 3606, 3605, 3604, 3603, 5659, 3602, 3601, 3600, 3599, 3598, 3597, 3596, 3595, 3594, 3593, 3592/2, 3592/1, 3591, 3590, 3589, 3588, 3587, 3586, 3585, 3584, 3583, 3582, 3581/2, 3581/1, 3580, 3579, 3578, 3577, 3576, 3575, 3574, 3573, 3572, 3571, 3570, 3569, 5662, 5659, 3568/2, 3568/1, 3567/2, 3567/1, 3566, 3565, 3564, 3563, 3562, 3561, 3560, 3559, 3558, 3557, 3556, 3555, 3554, 3553, 3552, 3551, 3550, 3549, 3548, 3547, 3546, 3545, 3544, 3568/2, 3568/1, 3567/2, 3567/1, 3566, 3565, 3564, 3563, 3562, 3561, 3560, 3559, 3558, 3557, 3556, 3555, 3554, 3553, 3552, 3551, 3550, 3549, 3548, 3547, 3546, 3545, 3544, 5658, 3455, 3456, 3457, 3458, 3459, 3460, 3461, 3462, 3463, 3464, 3465, 3466, 3467, 3468, 3469, 3470, 3471, 3472, 3473, 3474, 3475, 3476, 3477, 3478, 3479, 3480, 3481, 3482, 3483, 3484, 3485, 5657, 3454, 3453, 3452, 3451, 3450, 3449, 3448, 3447, 3446/2, 3446/1, 3445, 3444, 3443, 3442, 3441, 3440, 3439, 3438, 3437, 3436, 3435, 3434, 5656, 3356, 3355, 3354/2, 3354/1, 3353, 3352, 3351, 3350, 3349, 3348, 3347, 3346, 3345, 3344, 3343, 3342, 3341, 3340, 3339/2, 3339/1, 3338, 3337, 3336, 3335, 3334, 3333, 3332, 3331, 3330, 5655, 3329, 3328, 3327, 3326, 3325, 3324, 3323, 3322, 3321, 3320, 3319, 3318, 3317, 3316, 3315, 3314, 3313, 3312, 3311, 3310, 3309, 3308, 3307, 3306, 3305, 3304, 3303, 3302, 3301, 3300, 3299, 3298, 3297, 3296, 5654, 3226, 3225, 3224, 3223, 3222, 3221, 3220/2, 3220/1, 32109/3, 3219/2, 3219/1, 3218, 3216/2, 3216/1, 3215, 3214, 3213, 3212, 3211, 3210, 3209, 3208, 3207, 3206, 3205, 5653, 3204, 3203, 3202, 3201, 3200, 3199/2, 3199/1, 3198/2, 3198/1, 3197, 3196, 3195, 3194, 3193, 3192, 3191, 3190/2, 3190/1, 3189, 3188, 3187, 3186/2, 3186/1, 3185, 3184, 3183, 3182, 3181, 5652, 3118, 3119, 3120, 3121/1, 3131/3, 3121/2, 3122, 3123, 3124, 3125, 3126, 3127, 3128, 3129, 3130, 3131, 3132, 3133, 3134, 3135, 3136, 3137, 3138, 5651, 3078, 3079, 3080, 3081, 3082, 3083.

КО СОМБОР II:

16943, 16944, 16960, 16942, 16941, 28383, 16959, 16958, 16957, 16956, 16953, 16952, 16949, 16948, 16947, 16945, 17013, 17014/1, 16937/2, 16938, 28027, 17021, 17018/3, 17018/2, 17023, 17022, 17020/1, 17020/2, 17020/3, 17024, 28025/2, 17025, 17553, 17552, 17551/2, 17551/1, 17551/3, 17550/2, 17550/1, 17549, 17548/2, 17548/1, 17547, 17546, 17545, 17544, 17543, 17542/4, 17542/3, 17542/2, 17542/1, 17541, 17540, 17539, 17538, 17537, 17536, 28431, 17532/2, 28432, 17529/1, 17530, 28435, 27970, 17931/3, 17931/2, 17929/5, 17926/6, 17929/8, 17929/12, 17929/11, 17929/15, 17929/10, 28166, 28119, 18170, 18169, 18174, 18175, 18172, 18173, 18178, 28667, 18836, 18835, 18827, 18840, 18837, 18834, 18832, 18831, 18843, 18874, 18875, 18844, 18839, 18838, 28662, 18876, 18879, 18878, 18877, 28660, 21125, 21124, 21123, 21127, 21128, 21095, 28659, 28661, 28042, 28687,

21140, 21141, 21142, 21143, 21144, 21145, 21146/1, 21148/1, 21148/2, 21146/2, 21149, 21150, 28045, 21151, 28698, 21165, 21166, 21167, 21029, 21028, 21169/2, 21169/1, 21169/3, 28717, 28699, 21200, 21198, 21197, 21196/2, 21196/1, 21195, 21194, 21193, 21192, 21191, 21190, 21189, 21188, 21187, 21186, 21185/3, 21185/2, 28150, 21463, 21462, 21924, 21923, 21922, 21915/2, 28744, 21841, 21842, 21843, 21844, 21845, 21846, 21847, 21848, 21849, 21850/1, 21850/2, 21851, 21852, 21853, 21854, 21855, 21856, 21857, 21858/1, 21858/2, 21859, 21860, 21861, 21862, 21863, 21864, 21865, 21866, 21867, 28743, 21776, 21777, 21778, 21778, 21780, 21781, 28946/1, 28946/2, 21784, 21785, 21786, 21787, 21789, 21790/1, 21790/2, 21791, 21792, 21793, 21794, 21795.

У случају неслагања навода у текстуалном делу и графичким прилозима, важи граница приказана на графичком прилогу бр. 2 – Обухват Плана на топографској карти Р=1:25000.

Оквирна граница планског подручја обухвата простор на коме су планирани ветрогенератори, електроенергетски објекти у функцији Ветроелектране са системом подземне кабловске мреже која међусобно повезује ветрогенераторе и читав комплекс повезује са трафостаницом 110/X kV као и оријентациона траса надземног двосистемског далековода до ТС 400/110 kV Сомбор 3 као могући начин прикључења у зависности од услова оператера.

Планом детаљне регулације обухваћен је простор од **сва 4950 ha**. Коначна граница обухвата Плана биће дефинисана приликом припреме Нацрта Плана.

2. ИЗВОДИ ИЗ ПЛАНСКИХ ДОКУМЕНАТА ВИШЕГ РЕДА

Плански основ за израду ПДР-а је:

- **Просторни план Републике Србије од 2010. до 2020. год.** („Службени гласник Републике Србије“, бр. 88/10)
- **Регионални просторни план Аутономне покрајине Војводине** („Службени лист АПВ“, бр. 22/11)
- **Просторни план Града Сомбора** („Службени лист Града Сомбора“, број 5/14)
- **План генералне регулације са елементима Плана детаљне регулације изворишта „Јарош“ Сомбор.**

- **Услови и смернице из Просторног плана Републике Србије од 2010. до 2020. год.** („Службени гласник Републике Србије“, бр. 88/10)

У наредном планском периоду потребно је стимулисати развој и коришћење **обновљивих извора енергије (ОИЕ)**, чиме ће се знатно утицати на побољшање животног стандарда и заштиту и очување природне и животне средине.

Република Србија има природне погодности и добар потенцијал за производњу енергије из обновљивих извора, што би могло да допринесе смањењу увозне зависности земље и умањи штетне ефекте стаклене баште. У обновљиве изворе енергије чији

потенцијал постоји у Републици Србији спадају: енергија биомасе (укључујући биогаз и биогориво), енергија малих хидроелектрана, енергија сунца, **енергија ветра** и геотермална енергија.

Основни циљ је значајније повећање учешћа ОИЕ у енергетском билансу Републике Србије, уз поштовање принципа одрживог развоја.

Као неопходан предуслов изградње ветроелектране треба предвидети њено прикључење на преносну мрежу, одговарајућег капацитета. Како се по правилу изградња ових објеката и мрежа одвија на територијама локалних самоуправа, за њихову реализацију је потребно да се израде одговарајући урбанистички планови.

Техничко-економске анализе и процене еколошке прихватљивости, као и расположиви капацитети преносне и дистрибутивне мреже ће одредити приоритете у овој области са отвореним ризицима које имају инвеститори у развоју пројеката.

➤ **Услови и смернице из Регионалног просторног плана Аутономне покрајине Војводине („Службени лист АП Војводине“, бр. 22/11)**

Ратификацијом Уговора о оснивању Енергетске Заједнице Југоисточне Европе (2005. год), Република Србија је прихватила обавезу примене директива везаних за коришћење обновљивих извора енергије (2001/77/ЕС и 2003/30/ЕС). Процењује се да би на подручју АП Војводине у наредном десетогодишњем периоду учешће неконвенционалних енергетских извора у укупној потрошњи могло да достигне око 20%.

Потенцијалну енергију из обновљивих извора могуће је обезбедити: из биомасе, као најзначајнијег енергетског потенцијала на овом подручју, **коришћењем енергије ветра**, изградњом соларних електрана, повећањем удела малих хидроенергетских потенцијала у укупној производњи електричне енергије, као и из осталих извора (комунални отпад, геотермална енергија и др).

У циљу коришћења енергије ветра предузете су многе активности. Израђен је WIND - атлас, са проценама брзине ветра на појединим локацијама.

На основу WIND - атласа, на просторима јужног и југоисточног Баната средња годишња брзина ветра на висини од 100 m је 5-6 m/s, односно преко 6 m/s, док је у већем делу остатка Војводине ова брзина између 4.5-5 m/s. На висини од 200 m око 35% територије Војводине (југоисток) има средњу брзину ветра преко 6 m/s, док остатак располаже брзинама од 5-6 m/s. Ови потенцијали спадају у класу 3 (према класификацији ЕУ), и могу се оценити као добри (знатни), те пружају основа за интензивну градњу ветрогенератора. Брз развој индустрије ветроелектрана у Европи, где су инсталирани капацитети око 66 GW (крај 2008. год), раст снаге јединичних ветрогенератора (2 MW, са пројекцијама до 10 MW) и постојећа производња неких склопова ових електрана у АП Војводини дају основ за њихову изградњу.

Критеријуми за избор локације за изградњу ветроелектране су:

- брзина, учесталост и правац ветра;
- геомеханичка својства терена;
- могућност прикључивања на електроенергетски систем;
- постојање приступних путева и могућност транспорта опреме;
- сеизмолошки аспекти;
- власништво над земљиштем - да ли су регулисани имовинско-правни односи;
- постојање подстицајних мера - пореске олакшице, субвенције и др.;
- постојање посебних економско-финансијских захтева од стране локалне заједнице (процент профита, помоћ у изградњи инфраструктуре, донације);
- утицај на животну средину и биодиверзитет - неугрожавање флоре и фауне, избегавање градње у границама постојећих и планираних заштићених природних добара и других еколошки значајних подручја и у њиховој непосредној близини;
- довољна удаљеност од насеља и стамбених објеката како би се избегло повећање интензитета буке;
- довољна удаљеност од инфраструктурних објеката (електронских комуникационих мрежа и опрема, радарских, аеродрома, линијских инфраструктурних објеката и др).

За коришћење енергије ветра је урађена Студија „Атлас ветрова на територији АП Војводине“

Подручје АП Војводине већим делом припада зони са појавом јаких ветрова, најчешће кошаве, док изузетак чини северни део који припада зони умерено јаких ветрова. За тачну оцену оправданости изградње ветроелектрана на потенцијалним локацијама, неопходно је спровести детаљна мерења брзине и правца ветра.

- **Услови и смернице из Просторног плана Града Сомбора** („Службени лист Града Сомбора“, број 5/14).

Просторним планом града Сомбора су дате смернице за израду Плана детаљне регулације за коришћење обновљивих извора енергије, при чему је констатовано да се подручје Плана, на основу Студије Атласа ветрова на територији АП Војводини, делом налази у зони ветрова средње брзине $3,5 \text{ m/s}$, а југоисточним делом се налази у зони са средњом брзином ветра од 3,5-4 m/s и енергетским потенцијалом од 50-80 W/m² на висинама од 50 m изнад тла. Са савременим технологијама ветротурбина, које омогућују исплативи рад и при мањим брзинама, већ изнад 3m/s, могуће је поставити веће капацитете, па се може рећи да је потенцијал значајан.

Приликом одређивања локације за ветроелектране посебна пажња биће посвећена ризику по животну средину (бука, утицај на птице, слепе мишеве и пејсаж) и процени прихватљивости тог ризика са становишта домаћих прописа у области заштите природе и животне средине, пре свега Закона о заштити природе, и европских стандарда и искустава у изградњи ветроелектрана (израда стратешких процена утицаја на животну средину и студија о процени утицаја на животну средину), што се посебно односи на заштићена и еколошки значајна подручја.

➤ **Услови и смернице из Плана генералне регулације са елементима Плана детаљне регулације изворишта „Јарош“ Сомбор.**

Ван границе комплекса водозахвата, у ужој зони заштите, морају се поштовати следећа правила грађења:

- изградити систем фекалне канализације до свих потенцијалних потрошача воде и могућих произвођача отпадних вода;
- до изградње система фекалне канализације, отпадне воде прикупљати у водонепропусне и контролисане септичке јаме или их пречишћавати преко кућних система за пречишћавање на анаеробном принципу;
- предлаже се забрана коришћења и строга контрола употребе хемијских средстава у пољопривредној производњи;
- забрањена је изградња сточарских фарми;
- забрањена је изградња прерађивачких капацитета опасних материја;
- забрањена је изградња индустрије са прљавом технологијом;
- није дозвољено коришћење соли за посипање путева;
- мора се спречити проширење православног гробља према водозахвату;
- у дефинисаном зеленом заштитном појасу око водозахвата са ширином од 100.0m нису дозвољени било какви грађевински радови. Дозвољено је подизање било којег вида зеленила.

3. ОПИС ПОСТОЈЕЋЕГ СТАЊА, НАЧИНА КОРИШЋЕЊА ПРОСТОРА И ОСНОВНИХ ОГРАНИЧЕЊА - ОЦЕНА ПОСТОЈЕЋЕГ СТАЊА

АНАЛИЗА ПОСТОЈЕЋЕГ СТАЊА

ЛОКАЦИЈСКЕ КАРАКТЕРИСТИКЕ ПРОСТОРА

Простор који је предмет анализе налази се у североисточном делу територије Града Сомбора, источно од насељених места Станишић и Светозар Милетић

Земљиште које је предмет анализе, претежно је пољопривредно земљиште у приватној својини са мрежом атарских, некатегорисаних путева, којима се, према постојећем стању, остварује приступ пољопривредне механизације.

Предметно подручје у правцу југозапад-североисток пресецају инфраструктурни коридори државног пута IB реда бр. 12, Сомбор (Бајмок) - Светозар Милетић, железничке пруге Суботица-Богојево-Државна граница и 400 и 110 kV далековода.

У складу са посебним Законима и Правилницима дефинисани су заштитни коридори ових инфраструктурних објеката. Ови коридори представљају ограничења, односно стечене обавезе за урбанистичку разраду простора, што ће, након исходавања услова за израду Плана, у току раног јавног увида, бити прецизно дефинисано у Нацрту Плана.

Такође, због близине насељених места Светозар Милетић, Станишић и Чонопља биће утврђена одређена ограничења, односно минимална удаљења планираних локација

стубних места ветрогенератора, а која ће бити дефинисана након извршених анализа кроз моделовање дисперзије буке и треперења сенки, као и анализе визуелног утицаја на силуету насељеног места.

На распоред и заступљеност биљног и животињског света утицали су бројни фактори: педолошки састав, геоморфолошке карактеристике, клима, хидрографија и структура земљишног покривача. Постоје извесне разлике у хоризонталном распореду појединих биљних врста условљене локалним разликама у погледу састава земљишта, дубина подземних вода, нагиба и осунчаности, док су климатске карактеристике од мање важности.

Биљни свет Града Сомбора чине, у највећем проценту, култивисане биљне врсте, јер 80,44% површине чини обрадиво пољопривредно земљиште. Највише се сеју кукуруз, пшеница, сунцокрет, шећерна репа и крмно биље. На блажим странама лесне заравни заступљени су виногради и воћњаци, а на стрмијим нагибима површине под ливада и пашњацима са самониклом травном вегетацијом.

Од животињског света највише је зечева, препелица, фазана, јаребица, пољских мишева, а од птица врабци, вране, свраке, жује и др. У регистрованим ловиштима је заступљена крупна (јелен, срнећа дивљач и дивља свиња) и ситна (зец, фазан, дивља гуска, дивља патка, препелица, шумска шљука) ловна дивљач. Одређени број врста је заштићен као природна реткост.

ПРИРОДНЕ КАРАКТЕРИСТИКЕ ПРОСТОРА

ГЕОЛОШКА ГРАЂА И ГЕОТЕХНИЧКИ ПРОФИЛ ТЛА

Сомбор се са својим окружењем простире на Бачкој лесној тераси. Због уједначених рељефних облика нема значајнијих висинских варирања терена. Зоне града Сомбора као и цела Војводина улазе у састав Панонског басена. Панонски басен представља међувеначну потолину насталу издизањем Алпа, Карпата и Динарида и радијалним комадањем простора између њих. Потолина је везана за алпску орогенезу.

У геоморфолошком погледу терен Града Сомбора је разноврстан јер су од истока према западу заступљени следећи геоморфолошки облици: лесна зараван, лесна тераса и алувијална равна Дунава која има два нивоа, алувијалну терасу (виши део) и инундациону равна (нижи део). Највиши облик је лесна тераса (око 120 m, а најнижи инундациона равна чија висина пада и до 76.00 m). Осим поменутих основних рељефних облика присутни су још: лучна удубљења, речне долине, предолице и пешчани брежуљци на лесној тераси и дине, интерколинске депресије, предолице и долови на лесној заравни.

Геолошка подлога Панонске низије представљена је субаерским материјалом који датира још из палеозоица.

Геолошка грађа овог простора је веома разноврсна. На површини терена је седиментна стена еолског порекла – лес. Флувијалним и еолским навејавањем и таложењем ситне прашине и наноса у Леденом добу на лесној тераси се формирао слој дебљине 2-6m. На алувијалним равнима лес је преталожен.

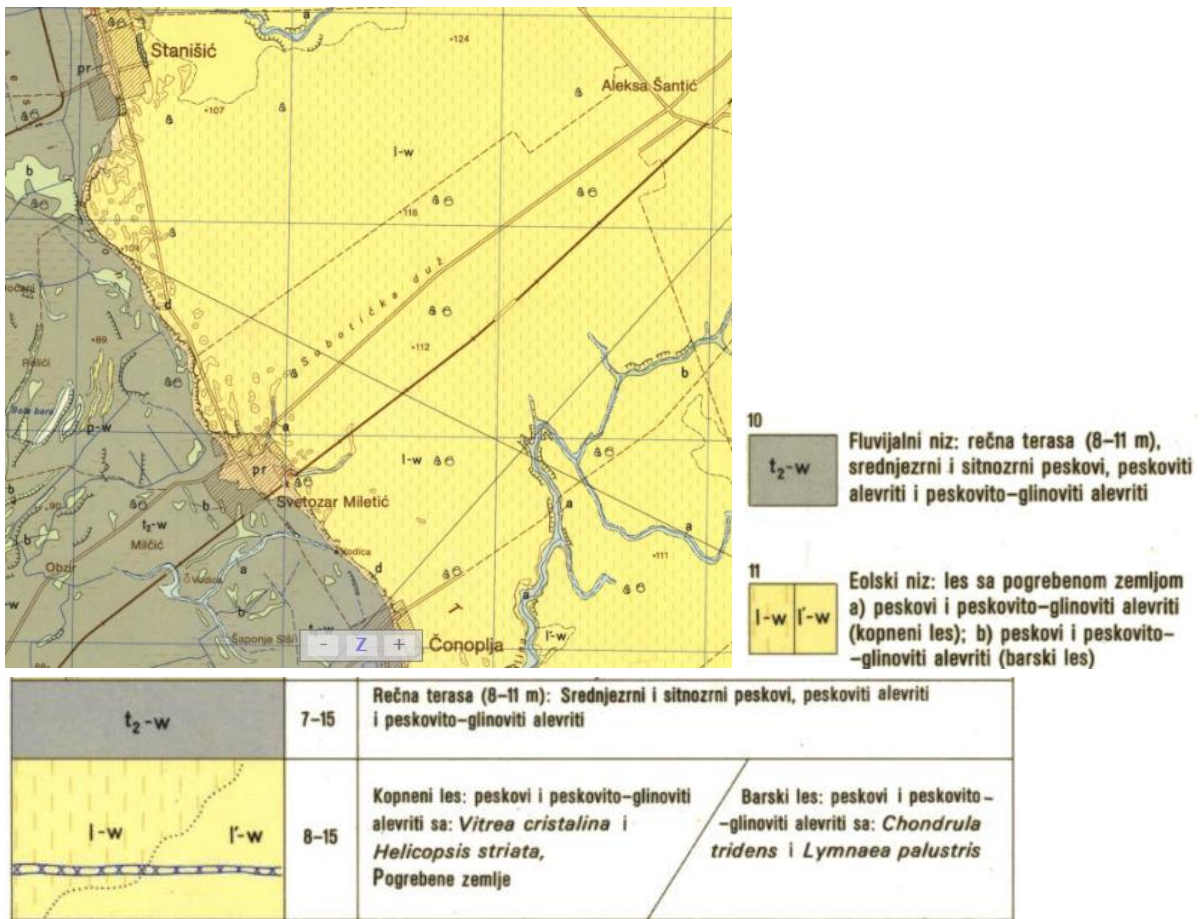

Слика 1. Извод из геолошке карте Србије

СЕИЗМИЧКЕ ОДЛИКЕ ТЕРЕНА

На основу сеизмичке рејонизације Републике Србије, за предметну локацију, према приложеним картама сеизмичког хазарда за Србију, макросеизмички интензитет на површини локалног тла, са вероватноћом превазилажења 10% у 50 година, за повратни период од 475 година, је VII - VIII степени, изражен по EMS-98; аксиално хоризонтално убрзање на тлу типа А ($V_{s30} > 800 \text{ m/s}$), са вероватноћном превазилажења 10% у 50 година, за повратни период 475 година, изражен у јединицама гравитационог убрзања (g), $\text{PGA}(g) = 0,005$.

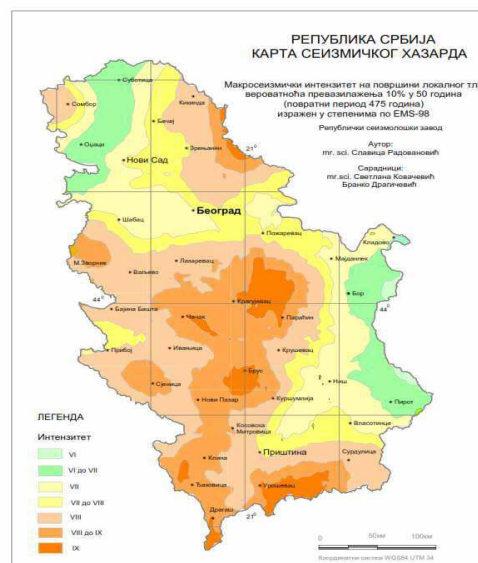
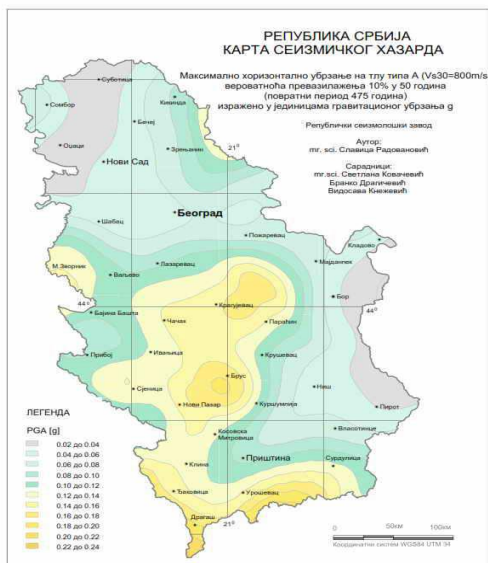

Слика 2. Карта сеизмичког хазарда Републике Србије

Табела епицентара погођених земљотресом магнитуде $M_w > 3.5$ 5 јединица Рихтерове скале лоцираних на планском подручју и у непосредној околини.

Год	Мес	Дан	Час	Мин	Сек	Lat	Lon	Дубина	M_w
1902	3	18	23	45	0	45.5	20.0	10	4.3

Техничке мере заштите огледају се у поштовању стандарда и техничких прописа за пројектовање и градњу објеката у сеизмичким подручјима. Урбанистичке мере заштите односе се на поштовање прописаних индекса односно степена изграђености и искоришћености земљишта, обезбеђење слободних површина, проходност саобраћајница и др., што је на подручју града Сомбора могуће обезбедити у највећем делу.

КЛИМА

Град Сомбор се налази у умерено – континенталном климатском простору, са извесним специфичностима који се манифестују као елементи субхумидне и микротермалне климе. Прелазна годишња доба, пролеће и јесен, одликују се променљивошћу времена са топлијом јесени од пролећа. Лети се ово подручје налази под утицајем тзв. Азорског антициклона, а зими под утицајем циклонске активности с Атланског океана и Средоземног мора, као и зимског тзв. Сибирског антициклона.

Клима Сомбора условљена је географским положајем, струјањем ваздушних маса из Руске низије и централне Европе, струјањем са југа и југозапада и ваздушним масама са Атланског океана. Прве доносе континенталне и поларне одлике, док масе са Атлантика доносе влажно и нестабилно време.

Климатске карактеристике и метеоролошки параметри представљају битан фактор за дефинисање стања животне средине.

Температура ваздуха

Температура ваздуха као један од основних климатолошких елемената, креће се од најнижих вредности у јануару, до највиших у јулу, а потом опада све до јануара.

На основу мерених средњих месечних и средњих годишњих температура ваздуха, произилази да је средња годишња температура ваздуха у Сомбору 10.7°C и да је најхладнији месец јануар са средњом температуром од -0.9°C , а најтоплији јули, са 21.2°C .

Ветрови

Ветар је веома важан климатски елеменат. Он пре свега, има велики утицај на обликовање климе, као модификатор, с обзиром да доноси особине области из којих долази.

Према вредностима годишње учесталости праваца ветрова може се закључити да највећу учесталост јављања имају северни (N) ветрови или "северац" који дува током зимских дана и по правилу је весник периода са доста хладним и сувим временом, заступљен са 159 % и северозападни (NW) ветар, који доноси влажне ваздушне масе са Атлантика, а у вези са тим и појаву облачности и излучивања падавина. Заступљен је са

146 %. Најмању частину има североисточни (NE) ветар са 68 % и југозападни (SW) ветар са 77 %. Учесталост тишина (C) је такође знатна и износи 164 %.

ПЕДОЛОШКЕ КАРАКТЕРИСТИКЕ

Педолошки покривач представља најзначајнији природни ресурс чије су производне вредности темељ читавог привредног развоја територије Сомбора. Међутим, још увек су значајне површине забареног земљишта, које би се мелиоративним захватима и применом савремених агротехничких мера, могле искоришћавати за узгој културног биља.

На састав земљишта овог подручја утицали су бројни физичко - географски фактори од којих су најважнији: геолошки састав, климатске прилике, хидрографија и вегетација. Утицај људског фактора огледа се у побољшању бонитета оних земљишта која су изложена повећаном забаривању, изградњом каналске мреже за исушивање.

Највећи део површина града је под карбонатним черноземом. То је тип плодног земљишта погодног за обраду. Он је настао пре 8000-10000 година уз деловање климатских чинилаца. То је чернозем са знацима огољавања на лесу на коме лежи. Чернозем је најплоднији тип земљишта, с обзиром да располаже великом порозношћу, повољним водним и ваздушним режимом, повољним садржајем хумуса ((4-6%), 40-50 cm горњег слоја). Са својим подтипovima, чернозем заузима највећу површину. Од подтипова чернозема најзаступљенији су: карбонатни и безкарбонатни чернозем, песковити, деградирани, заслањен и слабо заслањен чернозем.

Други по значају је тип ливадске црнице. Она је настала дејством подземних вода. Овај тип земљишта одликује се нешто мањом плодношћу од чернозема, а јавља се у више подтипова: деградирана, карбонатна, итд.

Трећи тип земљишта који је заступљен је ритска црница, која је настала дужим деловањем подземних вода. Елиминацијом негативног дејства воде настаје плодно земљиште.

Категорију неплодних типова чине слатине са подтипovima: солоњец, солончак и солоћ.

ХИДРОГРАФИЈА

Подземне воде

На простору Сомбора формирана су три нивоа подземних вода. Горња (плитка) издан се простире на дубини 4 – 7 m. У северозападном делу града ниво подземних вода долази и до 85,5 m, док се у источном делу града подземна вода пење и до 68 cm испод површине. Ове воде склоне су загађењу. Друга издан се јавља на дубини од 55 m у песковитом материјалу. Количина ових вода и њихов ниво посредно зависе, преко плитке издани, од количине падавина. Дубока издан се формира на дубини од 80 – 220 m. Вода је јувенилног порекла и постоји веза између ње и вода прве и друге издани. Ниво је слабо подложен променама.

Површинске воде

У прошлости овај крај Војводине био је познат по великом броју бара и мочвара. Сужавање њиховог распрострањења уследило је као последица обимних мелиоративних радова, који су изведени на овом простору.

Прикупљање и отицање површинских вода града Сомбора је регулисано каналима атмосферске канализације у насељу. Развијеност мреже атмосферске канализације је недовољна да би за време максималних падавина она имала задовољавајуће ефекте. Знатан број канала је у функцији реципијента, а мањи део је одводан. Кроз предвиђене делове града су прокопани мелиорациони канали да би се спречило избијање подземних вода сливањем вишка површинских вода.

ПОСТОЈЕЋА НАМЕНА И НАЧИН КОРИШЋЕЊА ЗЕМЉИШТА

Анализирано подручје са зонама утицаја, према фактичком стању намењено је пољопривреди, (пољопривреда заузима око 85 % територије града Сомбора).

Мањи део простора обухвата саобраћајне површине у смислу локалних и пољских путева.

Пољски путеви су у знатној мери оштећени у граду Сомбору. Значајне површине пољских путева су узурпирани од стране власника и корисника пољопривредног земљишта. Због лоше хигијене пољских путева, као и ивица пољопривредних парцела, коровске врсте као што су амброзија и паразитна цветница вилина косица, све више се шире на пољопривредно земљиште и тиме угрожавају усеве, али и здравље људи и животиња на подручју Града Сомбора.

САОБРАЋАЈ

Простор анализиран Планом обухвата и делове мреже државних, општинских и некатегорисаних путева.

Предметно подручје је испресецано са неколико, државних и општинских путева. Јужни део обухвата у оквиру ког је планирано подручје за постављање стубова ветрогенератора, пресеца Државни пут IB реда бр.12, Сомбор (Бајмок)-Светозар Милетић и траса железничке пруге Суботица-Богојево-Државна граница, док се, део обухвата у оквиру ког је планирана траса прикључног далековода укршта са Државним путем IB реда бр.15 Сомбор-Кљајићево.

Приликом дефинисања локација ветрогенератора планира се максимално коришћење постојеће путне мреже како би се у највећој могућој мери избегла оштећења необрађених површина, вегетације уз пољопривредне површине и остатке природних или полуприродних станишта.

ИНФРАСТРУКТУРА

Обзиром да је статус земљишта обухваћеног Планом, углавном пољопривредно земљиште у својини физичких лица, односно атарски и пољски путеви у јавној својини, парцеле у обухвату претежно нису комунално опремљене.

У оквиру анализираног подручја постоје трасе 400 kV и 110 kV далековода за које ће у Нацрту Плана бити дефинисани заштитни коридори у складу са условима имаоца јавних овлашћења.

ЗОНЕ ЗАШТИТЕ ПОСЕБНО ВАЖНИХ ДЕЛОВА ПРИРОДЕ

На простору обухвата Плана нема посебно заштићених подручја, ни осталих просторних целина од значаја за очување биодиверзитета, док ће микролокације које је потребно заштитити од изградње која би их могла угрозити, бити дефинисане у фази Нацрта Плана.

3.1 НЕПОКРЕТНА КУЛТУРНА ДОБРА

На простору у предложеном обухвату Плана нема евидентираних нити предложених за заштиту културних добара.

4. ОПШТИ ЦИЉЕВИ ИЗРАДЕ ПЛАНА

Основни циљ израде овог Плана јесте анализа предметне локације у архитектонско-урбанистичком смислу и преиспитивање могућности и ограничења за изградњу жељених садржаја у склопу Ветроелектране и то:

- да се кроз анализу просторних и природних потенцијала (метеоролошке погодности, морфологија терена, постојећа саобраћајна и инфраструктурна опремљеност локације) створе плански и правни предуслови за изградњу Ветроелектране;
- дефинисање система преноса, начин и техничке карактеристике прикључења на електропреносни систем Србије;
- дефинисање утицаја планираног система на природну средину, насељена места у ближем и даљем окружењу, постојећу путну мрежу и укупну инфраструктуру;
- дефинисање правила грађења на пољопривредном земљишту ван простора Ветроелектране у обухвату Плана.

5. ПЛАНИРАНА ПРЕТЕЖНА НАМЕНА ПОВРШИНА

У оквиру анализираног обухвата Планом се дефинишу основне намене површина у оквиру којих се дефинишу правила за изградњу објеката у функцији Ветроелектране и инфраструктурних објеката у оквиру површина јавне и остале намене.

Планиране намене површина у обухвату Плана су:

површине јавне намене:

- јавне саобраћајне површине;
- површине за јавне инфраструктурне објекте;

површине осталих намена:

- површине за пољопривредну намену;
- површина за инфраструктурне објекте у функцији Ветроелектране.

Површине јавне намене

Јавне саобраћајне површине

У оквиру простора са наменом за саобраћај и манипулативне површине, поред постојећих и планираних коридора државних и општинских путева, планирана је изградња нових привремених саобраћајница, ојачање или реконструкција постојећих атарских путева и некатегорисаних путева, са коридорима за планиране инфраструктурне системе и простор потребан за технологију изградње.

Подземна енергетска и телекомуникациона кабловска мрежа која међусобно повезује ветрогенераторе и читав комплекс са местом за испоруку произведене енергије у електроенергетску мрежу, а у складу са технологијом, и на телекомуникациони систем, и омогућава управљање Ветроелектраном такође се претежно протеже у границама постојећих катастарских парцела некатегорисаних путева, а по потреби и преко осталих парцела.

Површине за јавне инфраструктурне објекте

У оквиру ове површине се налази постојећи 400 kV и 110 kV далековод, са својим заштитним појасом од 30, односно 25м са сваке стране крајњег проводника, и више других средњенапонских водова са заштитним појасевима од 3-10 m, а у складу са Законом о енергетици у оквиру ког се примењују правила према условима Електромреже Србије или Електродистрибуције Србије.

Заштитни појас ових далековода у смислу ограничења за постављање ветрогенератора ће бити прецизно дефинисан у Нацрту ПДР, након исходавања услова надлежних институција.

Поред наведених далековода, у обухвату Плана се налази и постојећа ТС 400/110 kV Сомбор 3, као место планираног прикључења Ветроелектране „S WIND“

Површине осталих намена:

❖ ПОВРШИНЕ ЗА ПОЉОПРИВРДНУ НАМЕНУ

Простор планиран са наменом за пољопривреду, подељен је у неколико категорија:

1. површине за производњу електричне енергије - несметано функционисање ветрогенератора
2. земљиште за пољопривредну делатност у зони непосредног утицаја ветрогенератора (зона могућег прелета елисе)
3. Остало пољопривредно земљиште - (површине на којима се примењују правила из ППГ Сомбор). У оквиру ове површине се налазе и:
 - површине за несметано функционисање постојећих 400 и 110 kV далековаода и других средњенапонских далековаода;
 - површине за несметано функционисање државних путева (појас контролисане изградње);

❖ ПОВРШИНА ЗА ИНФРАСТРУКТУРНЕ ОБЈЕКТЕ У ФУНКЦИЈИ ВЕТРОЕЛЕКТРАНЕ

ПОВРШИНЕ ЗА ПОЉОПРИВРДНУ НАМЕНУ

1. **Површине за производњу електричне енергије, односно несметано функционисање ветрогенератора** представља систем од више ветрогенератора распоређених у складу са технолошким и безбедносним правилима најрационалнијег искоришћења енергије ветра.

У границама ове зоне, могућа је изградња искључиво ветрогенератора и објеката или опреме у функцији припреме и рада ветрогенератора и Ветроелектране, без које Ветроелектрана не би могла да ради.

Такође, урбанистичком анализом, у фази Нацрта Плана биће дефинисане и површине привременог заузећа пољопривредног земљишта, у току изградње Ветроелектране, а за потребе технологије изградње, које обухватају, али се не ограничавају на манипулативне просторе за кран, одлагање главних компоненти ветрогенератора и друге потребне инфраструктуре.

Ове површине су дефинисане као заштитни појас у време рада и изградње Ветроелектране, простор потребан за формирање градилишта, изградње приступних саобраћајница и манипулативних површина, као и за постављање подземних инсталација које излазе и/или улазе у ветрогенераторе.

Укупна снага планиране Ветроелектране је око 120 MW. Ова снага је дефинисана у складу са могућностима прикључења на електроенергетски систем, док ће Планом бити извршена анализа у архитектонско-урбанистичком смислу за оквирно од 20 до 25 локација ветрогенератора за које не постоје ограничења за реализацију.

Планом се, такође, дефинише могућност фазности реализације целокупног пројекта и накнадног одабира типа ветрогенератора и њихове појединачне снаге од чега ће зависити укупан број остварених локација за постављање ветрогенератора у складу са овим Планом.

2. Земљиште за пољопривредну делатност у зони непосредног утицаја ветрогенератора (зона могућег прелета елисе)

Извођење радова и постављање планираних објеката ветроелектране на пољопривредном земљишту условљено је максималним очувањем намене и функционалности обухваћених парцела.

Коришћење пољопривредног земљишта у околини ветрогенератора и комплекса трафостанице планира се за интензивну пољопривредну производњу без изградње надземних објеката.

На пољопривредном земљишту, осим основне намене земљишта за интензивну пољопривредну производњу, може се градити подземна и надземна инфраструктура у складу са овим Планом.

Ово земљиште представља зону у непосредном окружењу локације ветрогенератора у полупречнику од око 85 m од осовине стуба односно обухвата земљиште преко ког прелеће елиса ветрогенератора у свим могућим положајима ротације. Максимална дужина елисе и њен утицај на непосредно окружење ветрогенератора биће одређено у Нацрту након исходавања услова имаоца јавних овлашћења

Обзиром да је најнижа тачка елисе ветрогенератора на довољно великој висини од тла, у зони могућег прелета елисе нема посебних ограничења за коришћење пољопривредног земљишта и обраде земљишта свим врстама пољопривредне механизације.

У овој зони није могућа изградња објеката и садња високог растиња.

3. Остало пољопривредно земљиште - (површине на којима се примењују правила из ППГ Сомбор).

Одлуком о изради Плана као и у материјалу за рани јавни увид дата је оквирна граница обухвата плана, док ће се коначна граница дефинисати приликом израде Нацрта плана.

Уколико се у обухвату Плана нађе и пољопривредно земљиште у оквиру ког неће бити непосредног утицаја Ветроелектране, правила уређења и грађења за те просторе базираће се на правилима грађења дефинисаним у Просторном плану, односно условима и смерницама из Просторног плана града Сомбора („Сл. лист Града Сомбора“, број 5/14).

У оквиру ове површине се налазе и:

- површине за несметано функционисање постојећих 400 и 110 kV далековода и других средњенапонских далековода;
- површине за несметано функционисање државних путева (појас контролисане изградње);

Површине за несметано функционисање надземних далековода представља претежно пољопривредно земљиште у функцији инфраструктурних водова у којима постоје одређена ограничења која ће бити прецизно дефинисана у фази Нацрта Плана у складу са условима које ће у току раног јавног увида одредити надлежна јавна предузећа.

Поред заштитних појасева који су дефинисани у складу са чл. 218. Закона о енергетици, одређују се и зоне за несметано функционисање предметних инфраструктурних водова у складу са могућим утицајем ветроелектране. У графичкој документацији ове зоне су представљене на основу искуства у планирању оваквих објеката и њихова ширина не обавезује. Тачна ширина ових зона и растојања ветрогенератора од инфраструктурних водова биће дефинисана након добијања услова надлежних предузећа.

Површине за несметано функционисање државних путева (појас контролисане изградње)

Планом се дефинише заштитни појас и појас контролисане градње, тако да најближи садржаји објеката високоградње, морају бити удаљени мин. 20 m од границе путног земљишта државних путева IB реда, бр. 12 и бр. 15.

У односу на планиране ветрогенераторе, дефинише се заштитни појас у коме је остварено безбедно удаљење дозвољене зоне грађења у оквиру појединих локација ветрогенератора, а у односу на укупну висину стуба и елисе у вертикалном положају.

Предметним планом, нису обухваћени саобраћајни прикључци на државне путеве, док ће Студија транспорта у току изградње и коришћење државних путева бити предмет посебног захтева и посебних услова управљача пута.

ПОВРШИНА ЗА ИНФРАСТРУКТУРНЕ ОБЈЕКТЕ У ФУНКЦИЈИ ВЕТРОЕЛЕКТРАНЕ

У оквиру ових површина планира се изградња **Трансформаторске станице ветроелектране S WIND – TC 110/X „S WIND“ и надземног двосистемског далековода 110 kV**

Трансформаторска станица

Планира се Трансформаторска станица преносног односа 110/X kV, са приступом на јавну саобраћајницу, потребним прикључцима, командно погонском зградом, оградом, довољне површине за смештај потребне електроенергетске опреме и система за складиштење енергије и по потреби, прикључног разводног постројења све у функцији Ветроелектране, а преко којих се остварује повезивање Ветроелектране и испорука произведене електричне енергије у преносни систем Електромерже Србије.

У овој зони се предвиђа формирање грађевинског земљишта и промена намене из пољопривредног у грађевинско земљиште.

Надземни двосистемски далековод 110 kV

Планирана дужина надземног двосистемског далековода је 11 – 12 km од позиције трафостанице TC 110/X „S WIND“ до планираног места прикључења у TC 400/110 kV Сомбор 3. Анализирана траса далековода, ће у фази Нацрта Плана бити прецизније дефинисана у односу на услове имаоца јавних овлашћења и просторних обавеза преузетих из важеће планске документације. Дужина далековода може да варира у зависности од позиције трафостанице која у овом материјалу није прецизно дефинисана.

6. ОЧЕКИВАНИ ЕФЕКТИ ПЛАНИРАЊА У ПОГЛЕДУ УНАПРЕЂЕЊА НАЧИНА КОРИШЋЕЊА ПРОСТОРА

Планирање, коришћење и уређење простора заснива се на циљевима одрживог развоја кроз интегрални приступ планирању, са акцентом на обезбеђење равномерног територијалног развоја, рационално коришћење земљишта, усаглашеност са европским прописима и стандардима из области планирања и уређења простора, примену позитивних прописа и принципа на смањењу загађења животне средине и деградације предметног простора, уз обезбеђење учешћа јавности у процесу планирања и уређења простора који ће омогућити утицај на креирање животног простора непосредних корисника и тиме допринети уклапању нових садржаја у анализирани простор.

Очекивани ефекти планирања, тј. израде Плана су:

- стварање услова за изградњу објеката претежне и компатибилне намене, у складу са стварним просторним могућностима третираног подручја;
- олакшавање и убрзавање процеса реализације планираних садржаја;
- адекватно инфраструктурно опремање предметног простора, уз могућност фазне изградње.

Б) ГРАФИЧКИ ДЕО

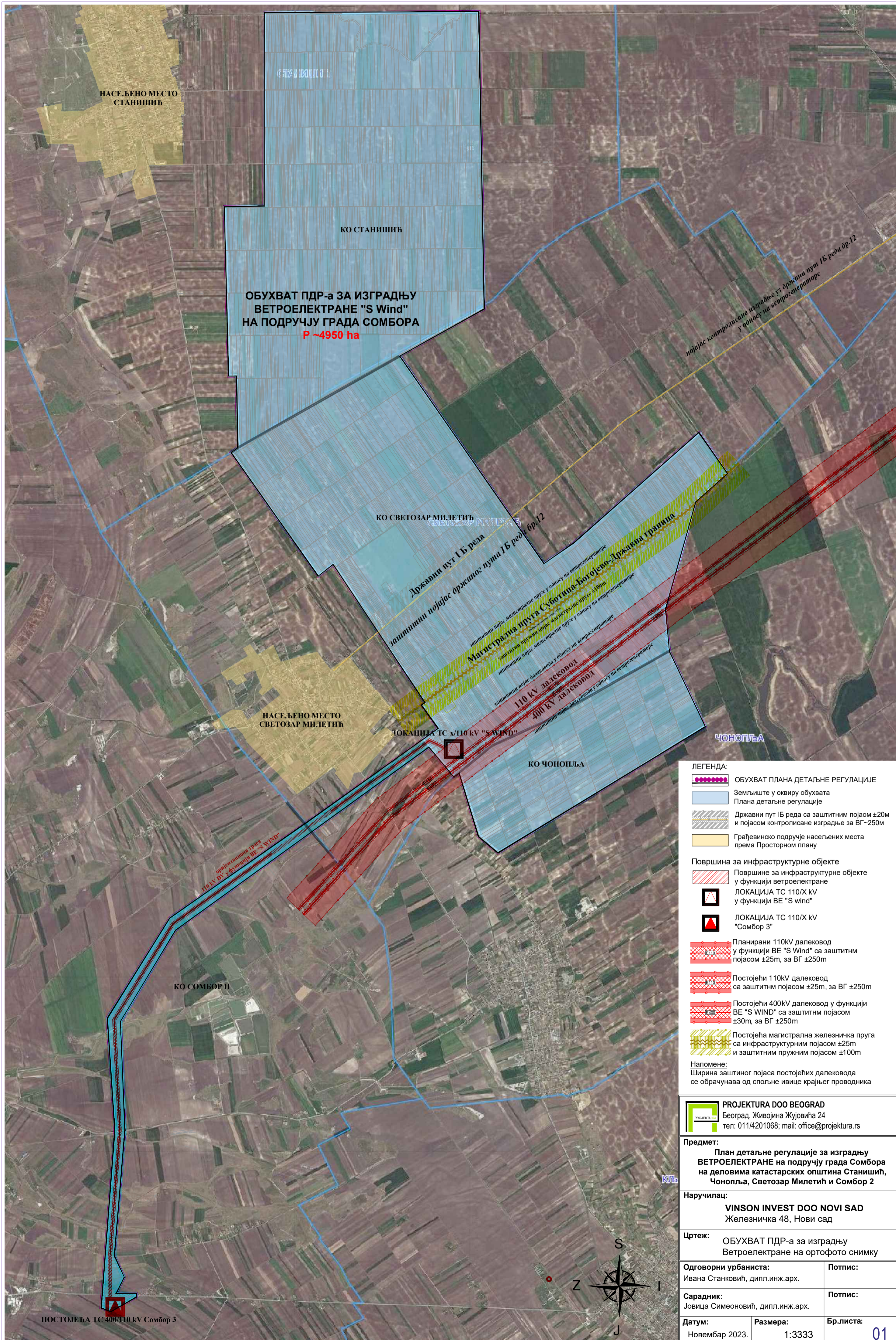

ЛЕГЕНДА:

- ОБУХВАТ ПЛАНА ДЕТАЉНЕ РЕГУЛАЦИЈЕ
- Земљиште у оквиру обухвата Плана детаљне регулације
- ▨ Државни пут IБ реда са заштитним појасом ±20m и појасом контролисане изградње за ВГ-250m
- ▨ Грађевинско подручје насељених места према Просторном плану

Површина за инфраструктурне објекте у функцији ветроелектране

- ЛОКАЦИЈА ТС 110/X kV у функцији ВЕ "S wind"
- ЛОКАЦИЈА ТС 110/X kV "Сомбор 3"
- ▨ Планирани 110kV далековод у функцији ВЕ "S Wind" са заштитним појасом ±25m, за ВГ ±250m
- ▨ Постојећи 110kV далековод са заштитним појасом ±25m, за ВГ ±250m
- ▨ Постојећи 400kV далековод у функцији ВЕ "S WIND" са заштитним појасом ±30m, за ВГ ±250m
- ▨ Постојећа магистрална железничка пруга са инфраструктурним појасом ±25m и заштитним пружним појасом ±100m

Напомене:
Ширина заштиног појаса постојећих далековада се обрачунава од спољне ивице крајњег проводника

PROJEKTURA DOO BEOGRAD
Београд, Живојина Жујовића 24
тел: 011/4201068; mail: office@projektura.rs

Предмет:
План ДЕТАЉНЕ регулације за изградњу ВЕТРОЕЛЕКТРАНЕ на подручју града Сомбора на деловима катастарских општина Станишић, Чонопља, Светозар Милетић и Сомбор 2

Наручилац:
VINSON INVEST DOO NOVI SAD
Железничка 48, Нови сад

Цртеж:
ОБУХВАТ ПДР-а за изградњу Ветроелектране на ортофоту снимку

Одговорни урбаниста: Ивана Станковић, дипл.инж.арх. **Потпис:**

Сарадник: Јовица Симеоновић, дипл.инж.арх. **Потпис:**

Датум: Новембар 2023. **Размера:** 1:3333 **Бр. листа:** 01

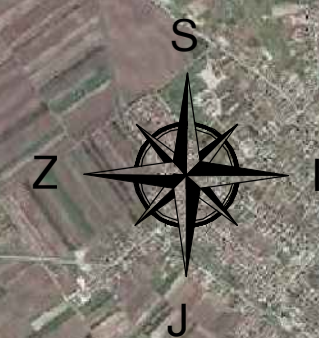

ПОСТОЈЕЋА ТС 400/110 kV Сомбор 3

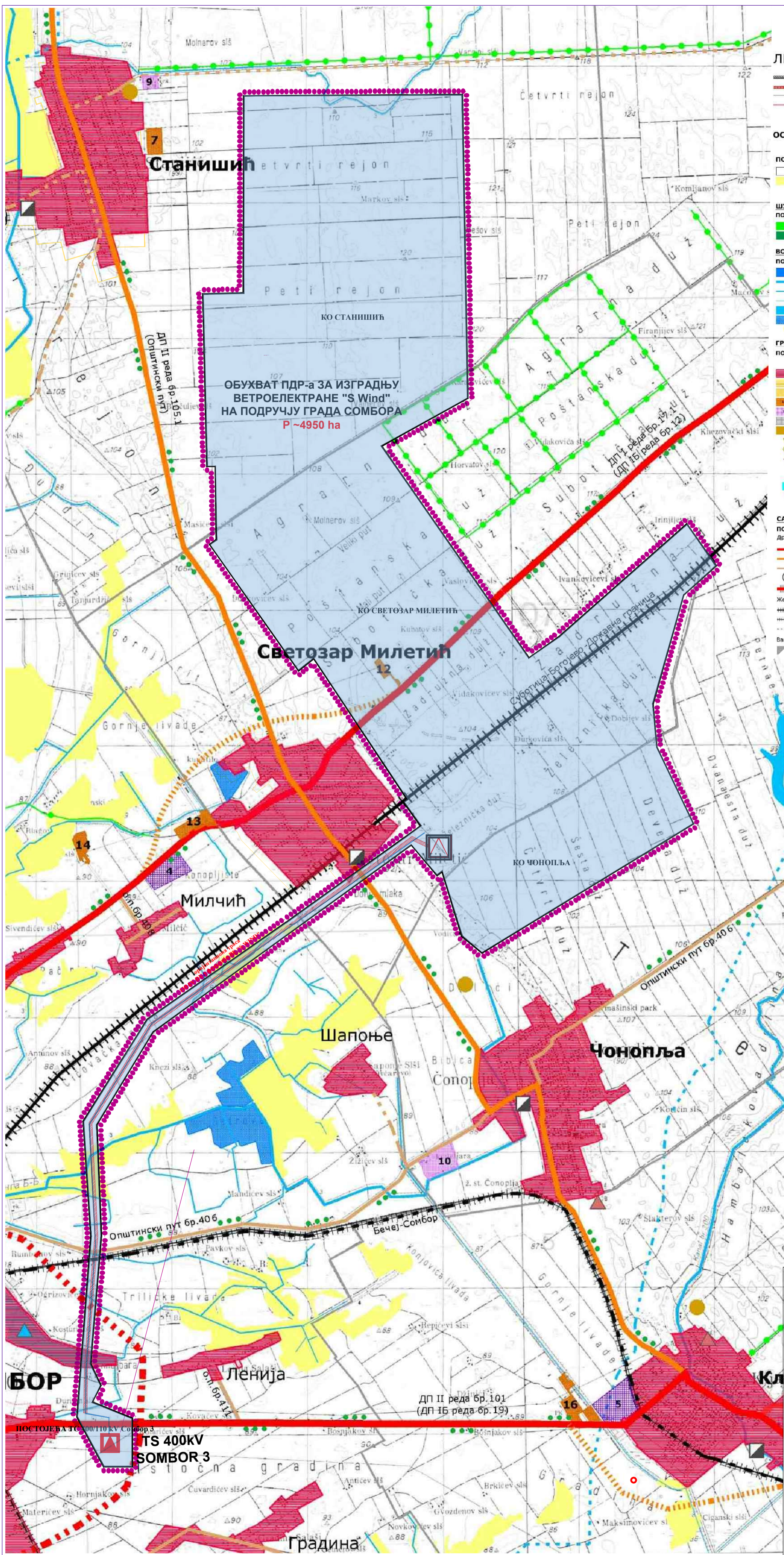

ЛЕГЕНДА:

- Граница Републике Србије
- Граница обухвата плана
- Граница катастарске општине
- Граница СРП "Горње Подунавље"

ОСНОВНА НАМЕНА

- ПОЉОПРИВРЕДНО ЗЕМЉИШТЕ**
- Обрадиво земљиште (оранице, воћњаци, виноградни, вртови, ливаде)
 - Необрадиво земљиште (пашњаци, трстици, локозаре)

ШУМСКО ЗЕМЉИШТЕ

- ПОСТОЈЕЋЕ**
- Шуме и шумско земљиште СРП
 - Остале шуме и шумско земљиште
- ПЛАНИРАНО**
- Заштитни појасеви
 - Ветрозащитни појасеви

ВОДЕ И ВОДНО ЗЕМЉИШТЕ

- ПОСТОЈЕЋЕ**
- Текуће воде (река Дунав)
 - Глазни канали ОКМ ДТД
 - Канали и мали водотоци
 - Најнижи водотоци
 - Стејне воде (језери, акумулације и баре)
 - Рибњаци
 - Висока насеља
- ПЛАНИРАНО**
- Канали
 - Акумулација-вештачко језеро

ГРАЂЕВИНСКО ЗЕМЉИШТЕ

- ПОСТОЈЕЋЕ**
- Грађевинско подручје насеља
 - Зоне кућа за одмор
 - Зона становања уз пољопр. економије
 - Пољопривредне економије
 - Радне зоне у ванграђевинском реону
 - Објекти у функцији експлоатације сировина
 - Комуналне површине
 - Трговни отпади животинског порекла
 - Трговни инфекивног медицинског отпада
 - Дворана "Алекса Шантић"
- ПЛАНИРАНО**
- Предложене границе насеља
 - Комплекс научничког туризма "Бачко"
 - Зона кућа за одмор
 - Туристичко-рекреативна зона
 - Туристички садржаји
 - Радне зоне у ванграђевинском реону
 - Регионална депонија
 - Трговни отпад животинског порекла
 - Прихватилиште за смењивач животња
 - Музеј Батинске битис
 - Научно-истраживачка станица
 - Визиторски центар
 - Центар за пријом туриста
 - Прихватилиште отпадних вода

САОБРАЋАЈНА ИНФРАСТРУКТУРА

- ПОСТОЈЕЋЕ**
- Друмски саобраћај**
- Државни пут I реда
 - Државни пут II реда
 - Општински пут
 - Гранични прелаз
 - Мост
- Железнички саобраћај**
- Магистрална пруга
 - Локална пруга
 - Ужичута пруга
- Ваздушни саобраћај**
- Аеродром
 - Спорско летелиште
- Морски саобраћај**
- Пловни пут Дунав
 - Пловни пут
 - Ирвоградиле
 - Зимовник
 - Национална лука
- ПЛАНИРАНО**
- Деоице државног пута I реда
 - Путни правци регионалног значаја
 - Обилазница насељеног места
 - Општински пут
 - Гранични прелаз
 - Међународни бициклистички коридор
 - Национални бициклистички коридор
 - Регионална пруга
 - Обвеза ужичутих пруге
 - Општи аеродром
 - Марина
 - Прихватилиште објекти научничког туризма
 - Логистички центар са интернационалним терминалом

ОСНОВНА НАМЕНА

- СРП "Горње Подунавље"

НЕРАТНЕ СИРОВИНЕ И ЕКСПЛОАТАЦИОНА ПОЉА

- Извориште подземних вода
- Термалне и терминералне воде
- Опекарске глинне

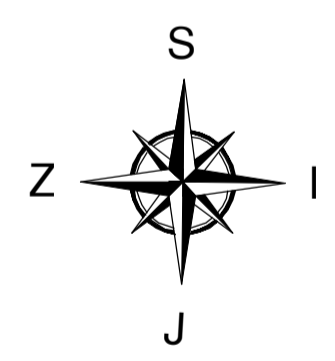

ЛЕГЕНДА:

- ОБУХВАТ ПЛАНА ДЕТАЉНЕ РЕГУЛАЦИЈЕ
- Земљиште у оквиру обухвата
- Плана детаљне регулације
- Површина за инфраструктурне објекте
- ЛОКАЦИЈА ТС 110/X kV у функцији ВЕ "S wind"
- ЛОКАЦИЈА ТС 110/X kV "Сомбор 3"
- Планирани 110kV далековод у функцији ВЕ "S Wind" са заштитним појасом ±25m, за ВГ ±250m

PROJEKTURA DOO BEOGRAD
 Београд, Живојина Жујовића 24
 тел: 011/4201068; mail: office@projektura.rs

Предмет:
 План детаљне регулације за изградњу ВЕТРОЕЛЕКТРАНЕ на подручју града Сомбора на деловима катастарских општина Станишћ, Чоночња, Светозар Милетић и Сомбор 2

Наручилац:
VINSON INVEST DOO NOVI SAD
 Железничка 48, Нови сад

Цртеж:
 ОБУХВАТ ПДР-а за изградњу Ветроелектране на изводу из ППГ Сомбор - намена простора

Одговорни урбаниста: Ивана Станковић, дипл.инж.арх.	Потпис:
Сарадник: Јовица Симеоновић, дипл.инж.арх.	Потпис:
Датум: Новембар 2023.	Бр.листа: 02
Размера: ~1:40000	

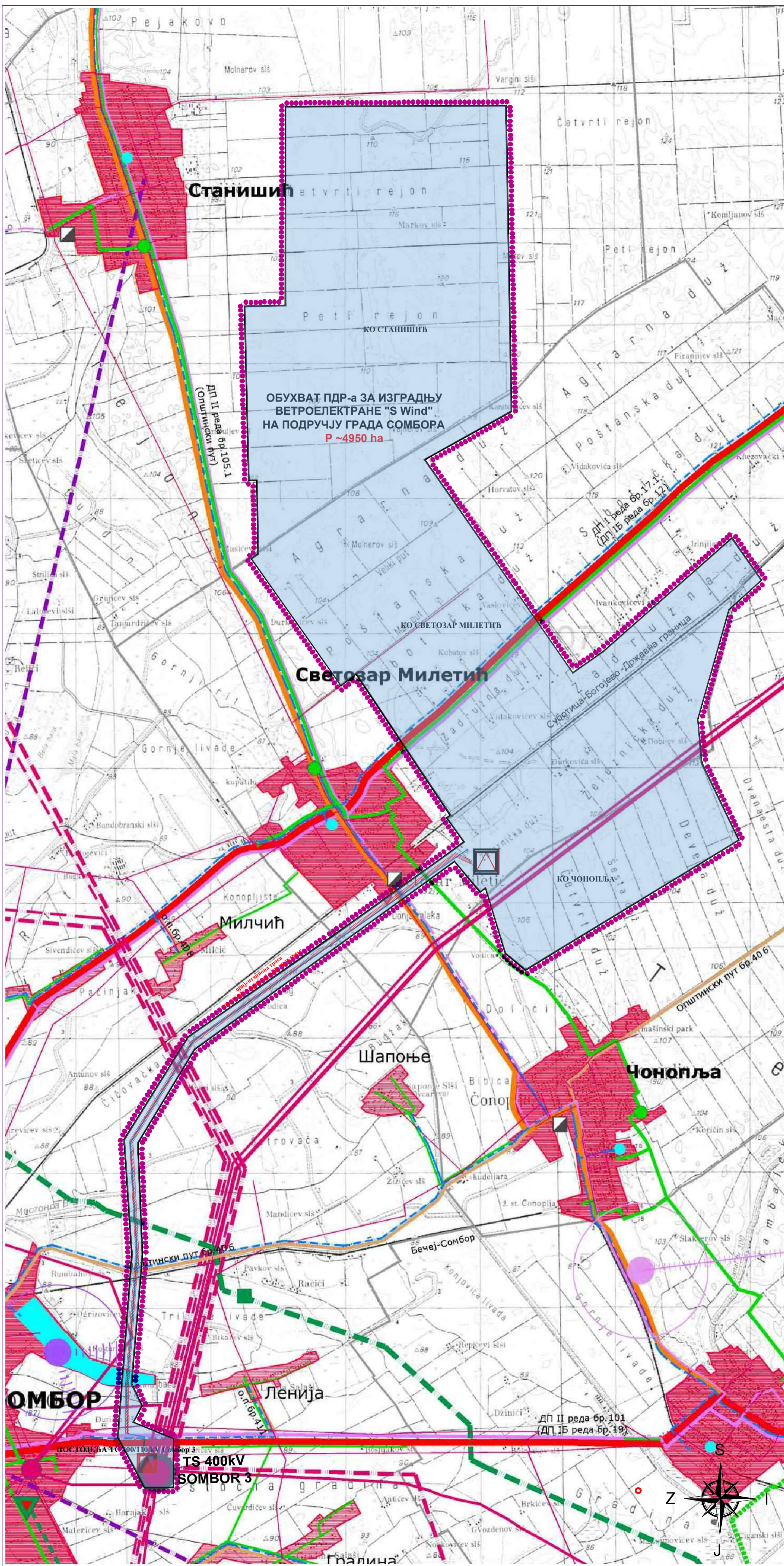

ЛЕГЕНДА:

- Граница Републике Србије
- Граница обухвата плана
- Граница катастарске општине
- Граница СРП "Горње Подунавље"
- Река Дунав
- Главни канали ОКМ ДТД
- Грађевинско подручје насеља
- Државни пут I реда
- Државни пут II реда
- Општински пут
- Гранични прелаз
- Мост

ЕЛЕКТРОЕНЕРГЕТСКА ИНФРАСТРУКТУРА

ПОСТОЈЕЋЕ

- 20 kV ваздушни вод
- Далековод 110 kV
- Далековод 400 kV
- ТС 110/20 kV
- ТС 400/110 kV

ТЕРМОЕНЕРГЕТСКА ИНФРАСТРУКТУРА

ПОСТОЈЕЋЕ

- Гасовод високог притиска
- Гасовод средњег притиска
- Гасовод ниског притиска
- ГМРС, МРС
- Нафтни терминал

ЕЛЕКТРОНСКА КОМУНИКАЦИОНА ИНФ

ПОСТОЈЕЋЕ

- Магистрални оптички каблови
- Локални оптички каблови
- РР коридори
- Емисиона станица Сомбор
- Зона емисионог центра примарна 200 м/секундарна 1000м
- Радио коридори
- Стуб за електронске комуникације
- Далековод 110 kV
- Далековод 400 kV
- ТС 110/20 kV
- Мала хидроелектрана

ЛЕГЕНДА:

- ОБУХВАТ ПЛАНА ДЕТАЉНЕ РЕГУЛАЦИЈЕ
- Земљиште у оквиру обухвата Плана детаљне регулације
- Површина за инфраструктурне објекте
- ЛОКАЦИЈА ТС 110/X kV у функцији ВЕ "S wind"
- ЛОКАЦИЈА ТС 110/X kV "Сомбор 3"
- Планирани 110kV далековод у функцији ВЕ "S Wind" са заштитним појасом ±25m, за ВГ ±250m

ПРОЈЕКТУРА DOO БЕОГРАД
 Београд, Живојина Жујовића 24
 тел: 011/4201068; mail: office@projektura.rs

Предмет:
 План детаљне регулације за изградњу ВЕТРОЕЛЕКТРАНЕ на подручју града Сомбора на деловима катастарских општина Станишић, Чонопља, Светозар Милетић и Сомбор 2

Наручилац:
VINSON INVEST DOO NOVI SAD
 Железничка 48, Нови сад

Цртеж:
 ОБУХВАТ ПДР-а за изградњу Ветроелектране на изводу из ППГ Сомбор - мрежа насеља и инфраструктурни системи

Одговорни урбаниста: Ивана Станковић, дипл.инж.арх.	Потпис:
Сарадник: Јовица Симеоновић, дипл.инж.арх.	Потпис:
Датум: Новембар 2023.	Бр.листа: 03



Ц) ДОКУМЕНТАЦИЈА

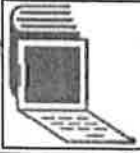

8000062717252

**ИЗВОД О
РЕГИСТРАЦИЈИ
ПРИВРЕДНОГ СУБЈЕКТА**Република Србија
Агенција за привредне регистре**ОСНОВНИ ИДЕНТИФИКАЦИОНИ ПОДАТАК**

Матични / Регистарски број 20657715

СТАТУС

Статус привредног субјекта Активан

ПРАВНА ФОРМА

Правна форма Друштво са ограниченом одговорношћу

ПОСЛОВНО ИМЕ

Пословно име ПРОЈЕКТУРА ДОО БЕОГРАД (ЗВЕЗДАРА)

Скраћено пословно име ПРОЈЕКТУРА ДОО БЕОГРАД

ПОДАЦИ О АДРЕСАМА**Адреса седишта**

Општина Београд-Звездара

Место Београд-Звездара

Улица Живојина Жујовића

Број и слово 24

Спрат, број стана и слово / /

Адреса за пријем електронске поште

Е- пошта office@projektura.rs

ПОСЛОВНИ ПОДАЦИ**Подаци оснивања**

Датум оснивања 18. јун 2010

Време трајања

Време трајања привредног субјекта Неограничено

Претежна делатност

Шифра делатности 7112

Назив делатности

Инжењерске делатности и техничко саветовање

Остали идентификациони подаци

Порески Идентификациони Број (ПИБ) 106675570

P330 Број

4000437881

**Подаци од значаја за правни промет
Текући рачуни**265-1000000105214-47
170-0030032485001-82
170-0030032485002-79
265-6030310000174-97**Контакт подаци**

Телефон 1

+381 63 340113; +381(0)11 243 78 99

Подаци о статусу / оснивачком акту

Не постоји обавеза овере измена оснивачког акта

Датум важећег статута

Датум важећег оснивачког акта

12. новембар 2014

Законски (статутарни) заступници**Физичка лица**

1.	Име	Ивана	Презиме	Станковић
	ЈМБГ	3110973715012		
	Функција	Директор		
	Ограничење супотписом	не постоји ограничење супотписом		

Чланови / Сувласници**Подаци о члану**Име и презиме ЈМБГ **Подаци о капиталу****Новчани**

износ	датум
Уписан: 500,00 EUR	<input type="text"/>

износ	датум
Уплаћен: 250,00 EUR, у противвредности од 25.794,98 RSD	16. јун 2010

	износ(%)
Сувласништво удела од	<input type="text" value="100,000000000000"/>

Основни капитал друштва

Новчани

износ

датум

Уписан: 500,00 EUR

износ

датум

Уплаћен: 250,00 EUR, у противвредности од
25.794,98 RSD

16. јун 2010



Регистратор, Миладин Маглов



На основу члана 139. – 244. Закона о привредним друштвима („Сл. гласник РС“ бр. 36/2011, 99/11) оснивач друштва са ограниченом одговорношћу дана 12.11.2014. године донео је следећу:

ОДЛУКУ О ОСНИВАЊУ ДРУШТВА СА ОГРАНИЧЕНОМ ОДГОВОРНОШЋУ

-Пречишћен текст-

Члан 1.

Овом Одлуком се уређује:

- претежна делатност друштва;
- пословно име друштва
- вредност основног капитала друштва; односно вредност улога оснивача
- начин и време уплате новчаног улога, односно уношење неновчаног улога;
- удео сваког члана друштва у укупном основном капиталу изражен у процентима;
- врста и надлежности органа друштва;
- заступање друштва;
- трајање и престанак друштва;
- остала питања.

Члан 2.

Пословно име друштва гласи:

PROJEKTURA D.O.O. BEOGRAD (ZVEZDARA)

(у даљем тексту: Друштво)

Скраћено пословно име Друштва гласи:

PROJEKTURA D.O.O. BEOGRAD

Члан 3.

Седиште Друштва је на следећој адреси:

Београд, Живојина Жујовића бр.24

Члан 4.

Претежна делатност којом ће се Друштво бавити је:

7112 Инжењерске делатности и техничко саветовање

Друштво ће обављати и следеће делатности:

4110 Разрада грађевинских пројеката

4613 Посредовање у продаји дрвне грађе и грађевинског материјала

6201 Рачунарско програмирање

6202 Консултантске делатности у области информационе технологије

6312 Веб портали

7021 Делатност комуникација и односа с јавношћу

7022 Консултантске активности у вези с пословањем и осталим управљањем

7111 Архитектонска делатност

7120 Техничко испитивање и анализе

7219 Истраживање и развој у осталим природним и техничко-технолошким наукама

7311 Делатност рекламних агенција

7410 Специјализоване дизајнерске делатности

7490 Остале стручне, научне и техничке делатности
8030 Истражне делатности

Друштво може обављати и све друге делатности које нису законом забрањене независно од тога да ли су одређене уговором о оснивању. Изузетно, посебним законом може се условити регистрација или обављање одређене делатности издавањем претходног одобрења, сагласности или другог акта надлежног органа.

Члан 5.

Укупан **уписани новчани** део основног капитала Друштва износи:
500 евра (словима : петстоевра) .

Укупан **уплаћени новчани** део основног капитала Друштва износи:
25.794,98 динара (словима : двадесетпетхиљадаседамстодеведесетчетиридинара98/100).

Преостали неуплаћени, односно неунети улог биће уплаћен, односно унет, у року од пет година од дана регистрације Друштва у Регистар привредних субјеката.

Члан 6.

Оснивач Друштва је:

Станковић Ивана, Београд, Максима Горког 87, ЈМБГ 3110973715012

Основни капитал јединог члана друштва је:

Укупан **уписани новчани** део основног капитала износи:
500 евра (словима : петстоевра) .

Укупан **уплаћени новчани** део основног капитала износи:
25.794,98 динара (словима : двадесетпетхиљадаседамстодеведесетчетиридинара98/100).

Члан 7.

Чланови Друштва имају право на исплату добити, у складу са законом.

У правном промету са трећим лицима Друштво иступа у своје име и за свој рачун.
За обавезе према трећим лицима, настале у послованју Друштва, Друштво одговара својом целокупном имовином.

Чланови Друштва не одговарају за обавезе Друштва, осим до избоса неунетог улога имовине друштва и у другим случајевима предвиђеним законом.

Члан 8.

Друштво у унутрашњем и спољнотрговинском промету заступа један директор Друштва са неограниченим овлашћењима

За директора друштва именује се:
Ивана Станковић, ЈМБГ3110973715012,

ОРГАНИ ДРУШТВА

Члан 09.

Органи Друштва су скупштина и директор.
Њихова овлашћења и делокруг рада утврђују се у складу са Законом о привредним друштвима.

Чланови друштва бирају директора на седници скупштине, осим првог Директора који може бити одређен оснивачким актом.

Чланови друштва чине скупштину.

Скупштина

Члан 10.

Скупштина друштва одлучује о:

1. одобравању послова закључених у вези са оснивањем друштва пре регистрације
2. избору и разрешењу директора и утврђивању његове накнаде од зараде
3. одобравању финансијских извештаја, доношењу одлуке о времену и износу исплате члановима друштва
4. именовању интерног ревизора друштва и потврђивању њихових налаза, мишљења, утврђивању накнаде или других услова њиховог уговора са друштвом
5. именовању ликвидационог управника и потврђивању ликвидационог биланса
6. повећању и смањењу оснивачког капитала друштва, стицању сопствених удела, као и емисији хартија од вредности
7. давању прокуре и пословног пуномоћја за све огранке друштва
8. одлучивању о допунски улозима од стране чланова друштва
9. искључењу члана друштва, пријему новог члана и преносу удела на трећа лица када је одобрење друштва потребно
10. статусним променама, промени правне форме и престанку друштва
11. давању одобрења на правне послове друштва, односно директора и других лица
12. стицању, прдаји, давању у закуп, залагању или другом располагању имовином велике вредности
13. измени оснивачког акта или уговора чланова друштва
14. образовању огранака
15. доношење пословника о свом раду

Директор

Члан 11.

Директор друштва може бити члан друштва или лице које није члан друштва.

Чланови друштва бирају директора на седници скупштине, осим првог директора или који могу бити одређени оснивачким актом.

Члан 12.

Директор друштва надлежан је за:

- 1) заступање друштва и вођење послова друштва у складу са законом и овим оснивачким актом.
- 2) Утврђивање предлога пословног плана
- 3) Сазивање седнице скупштине чланова
- 4) Одређивање дана са којим се утврђује листа чланова друштва са правом на обавештавање, дан утврђивања дивиденде и дан плаћања дивиденде, гласања и других питања.
- 5) Закључење уговора о кредиту
- 6) Утврђивање дана стицања права на учешће у добити и дана исплате учешћа у добити, као и дана стицања права гласа и других права чланова друштва.
- 7) Давање и опозивање прокуре

- 8) Извршење одлука о стицању сопствених удела о повлачењу и поништењу удела
- 9) Утврђивање износа учешћа у добити
- 10) Издавање обвезница и других хартија од вредности

Директор одговоран је за уредно вођење пословних књига и унутрашњи надзор пословања

Члан 13.

Друштво се зснима на неодређено време.

Друштво престаје одлуком члана друштва или у другим случајевима предвиђеним законом.

Члан 14.

На сва питања која нису регулисана овим актом о оснивању, примењиваће се Закон о привредним друштвима.

Члан 15.

Измене оснивачког акта о оснивању врше се у писаној форми.

Овај Акт састављен је у четири истоветна примерка, један за поступак регистрације, два за члана Друштва, један за суд овере.

У Београду 12.11.2014.



Оснивач друштва :

Ивана Станковић



PROJEKTOVANJE · URBANIZAM · KONSALTING

PROJEKTURA d.o.o. Beograd
Beograd, Živojina Žujovića br. 24
tel/fax: +381 11 420 10 68
e-mail: office@projektura.rs

PROJEKTURA
Br. ПДР 106.1/23
Datum 04.12.2023.

На основу Закона о планирању и изградњи ("Сл. гласник РС", бр. 72/2009, 81/2009 - испр., 64/2010 – одлука УС, 24/2011, 121/2012, 42/2013 - одлука УС, 50/2013 - одлука УС, 98/2013 - одлука УС, 132/2014, 145/2014, 83/2018, 31/2019, 37/2019 - др. закон, 9/2020, 52/2021 и 62/23) доносим:

РЕШЕЊЕ

О одређивању одговорног урбанисте

на изради Плана детаљне регулације за изградњу ВЕТРОЕЛЕКТРАНЕ на подручју града Сомбора, на деловима катарских општина Станишић, Чоноља, Светозар Милетић и Сомбор 2, именујем:

1. Одговорног урбанисту:

Ивана Станковић, дипл.инж.арх.
бр.лиценце: 200 0911 06

Именована испуњава услове прописане у погледу стручне спреме и праксе, да може самостално да израђује планску документацију.

Именована је дужна да се при изради предметне планске документације придржава важећих законских одредби техничких прописа, норматива и стандарда, којима је регулисана предметна област.

Директор:



.....
Ивана Станковић, дипл.инж.арх.



ИНЖЕЊЕРСКА КОМОРА СРБИЈЕ

ЛИЦЕНЦА

ОДГОВОРНОГ УРБАНИСТЕ

На основу Закона о планирању и изградњи и
Статута Инжењерске коморе Србије

УПРАВНИ ОДБОР ИНЖЕЊЕРСКЕ КОМОРЕ СРБИЈЕ
утврђује да је

Ивана О. Станковић

дипломирани инжењер архитектуре
ЈМБ 3110973715012

одговорни урбаниста

за руковођење изработом урбанистичких планова и урбанистичких пројеката

Број лиценце

200 091 1 06



У Београду,
6. априла 2006. године

ПРЕДСЕДНИК КОМОРЕ

Милан Вуковић
дипл. грађ. инж.

Број: 02-12/462724
Београд, 07.12.2022. године



На основу члана 14. Статута Инжењерске коморе Србије
("СГ РС", бр. 36/19), а на лични захтев члана Коморе,
Инжењерска комора Србије издаје

ПОТВРДУ

Којом се потврђује да је Ивана О. Станковић, дипл. инж. арх.
лиценца број

200 0911 06

**Одговорни урбаниста за руковођење израдом урбанистичких планова
и урбанистичких пројеката**

на дан издавања ове потврде члан Инжењерске коморе Србије, да је измирио
обавезу плаћања чланарине Комори за текућу годину, односно до 16.12.2023.
године, као и да му није изречена мера пред Судом части Инжењерске
коморе Србије



Председница Инжењерске коморе Србије

Марица М.
Марица Мијајловић, дипл. инж. арх.



PROJEKTOVANJE · URBANIZAM · KONSALTING

PROJEKTURA d.o.o. Beograd
Beograd, Živojina Žujovića br. 24
tel/fax: +381 11 420 10 68
e-mail: office@projektura.rs

ИЗЈАВА

Одговорног урбанисте о примени важећег Закона о планирању и изградњи, прописа и правилника донетих на основу поменутог Закона

Овим изјављујем да је елаборат за рани јавни увид - План детаљне регулације за изградњу ВЕТРОЕЛЕКТРАНЕ на подручју града Сомбора на деловима катарских општина Станишић, Чонопља, Светозар Милетић и Сомбор 2, у складу са Законом о планирању и изградњи ("Сл. гласник РС", бр. 72/2009, 81/2009 – испр., 64/2010 – одлука УС, 24/2011, 121/2012, 42/2013 - одлука УС, 50/2013 - одлука УС, 98/2013 - одлука УС, 132/2014, 145/2014, 83/2018, 31/2019, 37/2019 - др. закон. 9/2020, 52/2021 и 62/23), прописима и правилницима донетим на основу важећег Закона.

1. Одговорни урбаниста:

Ивана Станковић, дипл.инж.арх.
бр.лиценце: 200 0911 06





Република Србија
Аутономна Покрајина Војводина

Град Сомбор
СКУПШТИНА ГРАДА

Број: 350-191/2023-1
Дана: 17.10.2023. године
С о м б о р

На основу члана 46. став 1., 6., 7., 8. и 9. Закона о планирању и изградњи ("Сл. гласник РС" бр.72/09, 81/09-исправка, 64/10-одлука УС, 24/11, 121/12, 42/13-одлука УС, 50/13-одлука УС, 132/2014, 145/2014, 83/2018, 31/2019, 37/2019-др.закон, 9/2020, 52/2021 и 62/2023), члана 32. и 33. Правилника о садржини, начину и поступку израде докумената просторног и урбанистичког планирања („Сл. гласник РС“, бр. 32/2019) и члана 39. став 1. тачка 5. Статута града Сомбора („Сл. лист града Сомбора“, бр. 2/2019), Скупштина града Сомбора, на 26. седници одржаној дана 17.10.2023. године, доноси:

О Д Л У К У

О ИЗРАДИ ПЛАНА ДЕТАЉНЕ РЕГУЛАЦИЈЕ ЗА ИЗГРАДЊУ ВЕТРОЕЛЕКТРАНЕ НА ПОДРУЧЈУ ГРАДА СОМБОРА НА ДЕЛОВИМА КАТАСТАРСКИХ ОПШТИНА СТАНИШИЋ, ЧОНОПЉА, СВЕТОЗАР МИЛЕТИЋ И СОМБОР 2

Члан 1.

Овом Одлуком приступа се изради Плана детаљне регулације за изградњу ветроелектране на подручју Града Сомбора на деловима катастарских општина Станишић, Чонопља, Светозар Милетић и Сомбор 2 (у даљем тексту: План детаљне регулације).

У планираном обухвату предвиђа се изградња ветроелектране са припадајућом потребном инфраструктуром.

Члан 2.

Оквирна граница Плана детаљне регулације обухвата следеће катастарске парцеле:

КО Станишић:

6141, 6178, 4623, 4624, 4625, 4626, 4627, 4628, 4629, 4630, 4631, 4632, 4633, 4634, 4635, 4636, 4637, 4638, 4639, 4640, 4641, 4642, 4643, 4644, 4645, 4646, 4647, 6334, 4651, 6222, 4776, 4775, 4774, 4773, 4772, 4771, 4770, 4769, 4768, 4767/2, 4767/1, 4766/3, 4766/2, 4766/4, 4766/1, 4765/4, 4765/3, 4765/2, 4765/1, 4764, 4763, 4762, 4761, 4760, 4758/1, 4758/2, 4758/3, 4757, 4756, 4755, 4754, 4753, 4752, 4751, 4750/2, 4750/1, 4749, 4748, 4747, 4746, 4745/2, 4745/1, 4744, 4743, 4742, 4741, 4740, 4739, 4738, 4737, 4736, 4735, 4734/2, 4734/1, 4838/1, 4838/2, 4839, 4840, 4841/2, 4841/1, 4842, 4843, 4844, 4845, 4846, 4847, 4848, 6226, 6221, 4703, 4704, 4705, 4706, 4707, 4708, 4709, 4710, 4711, 4712, 4713, 4714, 4715, 4716, 4717, 4718, 4719, 4720, 4721, 4722, 4723, 4724, 4725, 4726, 4727, 4728, 4729, 4730, 4731, 4732, 4777/1, 4777/2, 4778, 4779, 4780, 4781, 4782, 4783, 4784, 4785, 4786, 4787, 4788, 4789, 4790, 4791, 4792, 4793, 4794, 4795, 4796, 4797, 4798, 4799, 4800, 4801, 4802, 4803, 4804, 4805, 4806, 4807, 4809, 4810, 4811, 4812, 4813, 4814, 4815, 4816, 4817, 4818, 4819, 4820, 4821, 6224, 4823, 4824, 4825, 4826, 4827, 4828, 4829, 4830, 4831, 4832, 4833, 4834, 4835, 6226, 4852, 4853/2, 4853/1, 5004, 5003, 5002, 5001, 5000, 4999, 4998, 4997, 4996, 4995, 4994, 4993, 4992, 4991, 4990, 4989, 4988, 4987, 4986, 4985, 4984, 4983, 4982, 4981, 4980, 4979, 4978, 4977, 4976, 4975, 4974, 4973, 4972, 4971, 4970, 4969, 6235, 4967/1, 4967/2, 4966, 4965, 4964, 4963, 4962, 4961, 4960, 4959, 4958, 4957, 4956, 4955, 4954, 4953, 4952, 4951, 4950, 4949, 4948, 4947, 4946, 4943/1, 4944, 4942, 4941, 4940, 4939, 4938, 4937/2, 4937/1, 4936, 4935/2, 4935/3, 4935/1, 4934, 4933, 4932, 4931, 4930, 4929, 4928, 4927, 4926, 4925, 4924, 4923, 4922, 4921, 4918/1, 4917, 4916, 4915, 4914, 4913, 4912, 4911, 4910, 4909, 4908, 4907, 4906, 4905, 4904, 4903, 4902, 4900, 6234, 4898, 5191, 5192, 5193, 5194, 5195, 5196, 5197, 5198, 5199, 5200/1, 5200/2, 5201, 5202, 5203/1, 5203/2, 5203/3, 5204, 5205, 5206, 5207, 5208, 5209, 5210, 5211, 5212, 5213, 5214, 5215, 6233, 5217, 5218, 5219,

5200, 5221, 5222, 5223, 5224, 5225, 5226, 5227, 5228, 5229, 5230, 5231, 5232, 5233, 5234, 5235, 5236, 5237, 5238, 5239/1, 5239/2, 5239/3, 5240, 5241/1, 5241/2, 5241/3, 5241/4, 5242, 5243, 5244, 5245, 5246, 5247, 5248, 5249, 5250, 5251, 5252, 5253, 5254/1, 5254/2, 5255, 5256, 5257, 5258, 5259, 5260, 5261, 5262, 5263/1, 5263/2, 5264, 5265, 5266, 5267, 5268, 5269, 5270, 5271, 5272/3, 6232, 5277, 5392, 5391, 5390, 5389, 5388, 5387, 5386, 5385, 5384, 5383, 5382, 5381, 5380, 5379, 5378, 5377, 5376, 5375, 5374, 5373, 5372, 5371, 5370, 5369, 5368, 5367, 5366, 5365, 5364, 5363, 5362, 5361, 5360, 5359, 5358, 5357, 6242, 5355, 5354, 5353, 5352, 5351, 5350/2, 5350/1, 5349, 5348, 5347, 5346, 5345, 5344, 5343, 5342, 5341, 5340, 5339, 5338, 5337, 5336, 5335, 5334, 5333, 5332, 5331, 5330, 5329, 5328, 5327, 5326, 5325, 5324, 5323, 5322, 5321, 5320, 5319, 5318, 5317, 5316, 5315, 5314, 5313, 5312, 5311, 5310, 5309/1, 5309/2, 5308, 5307, 5306, 5305, 5304, 5303, 5302, 5301, 5300, 5299, 5298, 5297, 5296, 5295, 5294/2, 5294/1, 5293, 5292, 5291, 5290, 5289, 5288, 5287, 5286, 5285, 5284, 5283, 5282, 5281, 5779, 6243, 6241/1, 5556, 5557, 5558, 5559, 5560, 5561, 5562, 5563, 5564, 5565, 5566, 5567, 5568, 5569, 5570, 5571, 5572, 5573, 5574, 5575, 5576, 5577, 5578, 5579, 5580, 5581/1, 5581/2, 5582, 5583, 5584, 5585, 5586, 5587, 5588, 5589, 5590, 5591, 5592, 5593, 5594, 5595/1, 5595/2, 5596, 5597, 5598, 5599, 5600, 5601, 5602, 5603/1, 5603/2, 5603/3, 5603/4, 5603/5, 5603/6, 5603/7, 5604, 5605, 5606, 6262, 5608, 5609, 5610, 5611, 5612, 5613, 5614, 5615, 5616, 5617, 5618, 5619, 5620, 5621, 5622, 5623, 5624, 5625, 5626, 5627, 5628, 5629, 5630, 5631, 5632, 5633, 5634, 5635, 5636, 5637, 5638, 5639, 5640, 5641, 5642/1, 5644, 5645, 5646, 5647, 5648, 5649, 5650, 5651, 5652, 5653, 5654, 5655, 5656, 5657, 5658, 5659, 5660/1, 5660/2, 5660/3, 5661, 5662, 5663, 5664, 5665, 5666, 5667, 5668/1, 5668/2, 5669, 5670, 5671, 5672, 5673, 5674, 5675, 5676, 5677, 5678, 5679, 5680, 5681, 5682, 5683, 5684, 5685, 5686, 5687/1, 5690, 5691, 5692, 5693, 5694, 5695, 5696, 5697, 6244, 6255/1, 5817, 5816, 5815, 5814, 5813, 5812, 5811, 5810, 5809, 5808, 5807, 5806, 5805/2, 5805/1, 5804, 5803, 5802, 5801, 5800, 5799, 5798, 5797, 5796, 5795, 5794, 5793, 5792, 5791, 5790, 5789, 5788, 5787, 5786, 5785, 5784, 5783, 5782, 5781, 5780, 5779, 5778, 5777, 5776, 5775, 6261, 5773/1, 5773/2, 5772/2, 5772/1, 5771, 5770/2, 5770/1, 5769, 5768, 5767, 5766, 5765, 5764, 5763, 5762, 5761, 5760, 5759, 5758, 5757, 5756, 5755, 5754/2, 5754/1, 5753, 5752, 5751, 5750, 5749, 5748, 5747/1, 5747/2, 5746, 5745, 5744, 5743, 5742, 5741, 5740, 5739, 5738, 5737, 5736, 5735, 5734, 5733, 5732, 5731, 5730/2, 5730/1, 5729/2, 5729/1, 5728, 5727, 5726, 5725, 5724, 5723, 5722, 5721, 5720, 5719, 5718, 5717, 5716, 5715, 5714, 5713, 5712, 5711, 5710, 5709, 5708, 5707, 5706, 5705, 5704, 5703, 5702, 6256, 6257, 5888, 5889, 5890, 5891, 5892, 5893, 5894, 5895, 5896, 5897, 5898, 5900/1, 5900/2, 5900/3, 5900/4, 5900/5, 5900/6, 5902, 5903, 5904, 5905, 5906, 5907, 5908/1, 5908/3, 5908/2, 5909, 5910, 5911, 5912, 5913, 5914/1, 5914/2, 5915, 5916/1, 5916/2, 5917, 5918, 5919, 5920, 5921, 5922, 5923, 5924, 5925, 5926, 5927, 5928, 5929, 5930/1, 5930/2, 6260, 5934, 5935, 5936, 5937/1, 5937/2, 5938, 5939, 5940, 5941, 5942, 5943, 5944, 5945, 5946, 5947, 5948, 5949/1, 5949/2, 5950, 5951, 5952, 5953, 5954, 5955, 5956, 5957, 5958, 5959, 5960, 5961, 5962, 5963, 5964, 5965, 5966, 5967, 5968, 5969, 5970, 5971, 5972, 5973, 5974, 5975, 5976, 5977, 5978, 5979, 5980, 5981, 5982, 5983/1, 5983/2, 5984, 5985, 5986, 5987, 5988, 5989, 5990, 5991, 5992, 5993, 5994, 5995, 5996, 5997, 5998, 5999, 6256, 6339, 6258, 6042, 6041, 6040, 6039, 6038, 6037, 6036, 6035, 6034, 6033, 6032, 6031, 6030, 6029, 6028, 6027, 6026, 6025, 6024, 6023, 6022, 6021, 6020, 6019, 6018, 6017, 6016, 6015, 6014, 6013, 6012, 6011, 6010, 6009, 6008, 6007, 6006, 6005, 6004, 6003, 6259, 6001, 6000/1, 6000/6, 6000/5, 6000/4, 6000/3, 6000/2, 6267, 6269, 6101, 6102, 6103, 6104, 6105, 6106, 6107/1, 6107/2, 6108, 6109, 6110, 6111, 6112, 6113, 6114, 6115, 6116, 6117, 6118, 6119, 6120, 6121, 6122, 6123/1, 6123/2, 6268, 6125, 6126, 6127, 6128, 6129, 6130, 6131, 6132, 6133, 6134, 6135, 6136, 6137, 6138, 6139, 6140, 6259.

КО Светозар Милетић:

6339, 2258, 2257, 2256, 2255, 2254, 2253, 2252, 2251, 2250, 2249, 2248, 2247, 2246, 2245, 2244, 2243, 2242, 2241/2, 2241/1, 2240, 2239, 2238, 2237, 2236, 2235, 2234, 2233, 2232, 2231, 2230, 2229, 2228, 2227, 2226/2, 2226/1, 2225, 2224, 2223, 2222, 2221, 2220/4, 2220/3, 2220/2, 2220/1, 2219/3, 2219/2, 2219/1, 2218, 2217, 2216/3, 2216/2, 2216/1, 2215/2, 2215/1, 2214, 2213, 6344, 2212, 2211, 2210, 2209, 2208, 2207, 2206, 2205, 2204, 2203, 2202, 2201, 2200, 2199, 2198, 2197, 6346, 2196, 2195, 2194, 2193, 2192, 2191, 2190, 2189, 2188, 6343, 2187/1, 2843, 2844, 2845, 2846, 2847, 2848, 2849, 2850, 2851, 2852, 2853/1, 2853/2, 6338, 2855, 2856, 6347, 2857, 2858, 2859, 2860, 2861, 2862, 2863, 2864, 2865, 2866, 2867, 2868, 2869, 2870, 2871, 2872, 2873, 2874, 2875, 2876, 2877, 2878, 2879, 2880, 2881, 2882, 2883, 2884, 2885, 2886, 2887, 2888, 6338, 2889, 2890, 2891, 2892, 2893, 2894, 2895, 2896, 2897, 2898, 2899, 2900, 2901, 6338, 2902, 2903/1, 2903/2, 2904, 2905, 2906, 2907, 2908, 2909, 2910, 2911, 2912, 2913, 2914, 2915, 2916, 2917, 2918, 2919, 2920, 2921/1, 2921/2, 2921/3, 2921/4, 2921/5, 2921/6, 2921/7, 2922, 2923, 2924, 3010, 3009, 3008, 3007, 3006, 3005, 3004, 3003, 3002, 3001, 3000, 2999, 2998, 2997, 2996, 2995, 2994, 2993, 2992, 2991, 2990, 2989, 2988, 2987, 6367, 2985, 2984, 2983, 2982, 2981, 2980, 2979, 2978, 2977, 2976, 2975, 2974, 2973, 2972, 2971, 2970, 2969, 2968, 2967, 2966, 2965, 2964, 6366, 2963, 2962, 2961, 2960, 2959, 2958, 2957, 2956, 2955, 2954, 2953, 2952, 2951, 2950, 2948, 2947, 2946, 2945, 2944, 2943, 2942, 2941, 2940, 2939, 2938, 2937, 2936, 2935, 2934, 2933, 2932, 2931, 2930, 2929, 2928, 6368, 2927, 2926/2,

2926/1, 2925, 6369, 3773, 3698, 6367, 3699, 3700, 3701, 3702, 3703/1, 3703/2, 3704, 3705, 3706, 3707, 3708, 3709, 3710, 3711, 3712, 3713, 3714, 3715, 3716, 3717, 3718, 3719, 3720, 3721, 3722, 3723, 3724, 3725, 3726, 3727, 3728, 3729, 3730, 3731, 3732/1, 3732/2, 3733, 3734, 3735, 6366, 3736, 3737, 3738, 3739, 3740, 3741, 3742, 3743, 3744, 6337, 3745, 3748, 3749, 3750, 3751/1, 3751/2, 3752, 3753, 3754, 3755, 3756, 3757, 3758, 3759, 3760, 3761, 3762, 3763, 3764, 3765, 3766, 3767, 3768, 3769, 3770, 3771, 3772, 4226, 4225, 4224, 4223, 4222, 4221, 4220, 4219, 4218, 4217, 4216, 4215, 4214, 4213, 4212, 4211, 4210, 4209, 4208, 4207, 4206, 4205, 4204, 4203, 4202, 4201, 4200, 6380, 4197/1, 4197/2, 4198, 4199, 6379, 4133, 4132, 4131, 4130, 4129, 4128, 4127, 4126, 4125, 4124, 4123, 4122, 4121, 4120, 4119, 4118, 4117, 4116, 4115, 4114, 4113, 4112, 4111, 4110, 4109, 4108, 4107, 4106, 4105, 4104, 4103, 4102, 4101, 4100, 4099, 4098, 4097, 4096, 4095, 4094, 4093, 4092, 4091, 4090, 6378, 4089, 4088, 4087/2, 4087/1, 4086, 4085, 6377, 4084/1, 4084/2, 4083, 4134, 4135, 4136, 4137, 4138, 4139, 4140, 4141, 4142, 4143, 4144, 4145, 4146, 4147, 4148, 4149, 4150, 4151, 4152, 4153, 4154, 4155, 4156, 4157, 4158, 4159, 4160, 4161, 4162, 4163, 4164, 4165, 4166, 4167, 4168, 4169, 4170, 4171, 4172, 4173, 4174, 4175, 4176, 4177, 4178, 4179, 4180, 4181, 4182, 4183, 4184, 4185, 4186, 4187, 4188, 4189, 4190, 4193, 4194, 4195, 4196, 4277, 4280, 4282, 4283, 4284, 4285, 4286, 4287, 4288, 4289, 4290, 4291, 6335, 5052, 5051, 5050, 5049, 5048, 5047, 5046, 5045, 5044, 5043, 5042, 5041, 5040, 5039, 5038, 5037, 5036, 5035, 5034, 5033, 5032, 5031, 5030, 5029, 5028, 5027, 5056, 6450, 6400, 4292, 4295, 4296, 4297, 4298, 4299, 4300, 4301, 4302, 4303, 4304, 4305, 4306, 4307, 4308, 4309, 4310, 4311, 4312, 4313, 4314, 4316, 4317, 4318, 4319, 4320, 4321, 4322, 4323, 4324, 4325, 4326, 4327, 4328, 4329, 4330, 4331, 4332, 4333, 6399, 6401, 4334, 4335, 4336, 4337, 4338, 4339, 4340, 4341, 4342, 4343, 4344, 4345, 4346, 4347, 4348, 4349, 4350, 4351, 4352, 4353, 4354, 4355, 4356, 4357, 4358, 4359, 4360, 4361, 4362, 4363, 4364, 4365, 4366, 4367, 4368, 4369, 4370, 4371, 4372, 4373, 4347, 4375, 4376, 4377, 4378, 4379, 4380, 4381, 4382, 4383, 4384, 4385, 4386, 4387, 4388, 4389, 4390, 4391, 4392, 4393, 4394, 4395, 4396, 4397, 4398, 4399, 6402, 4400, 4401, 4402, 4403, 6450, 5056, 5059, 5058, 5057, 5026, 5025, 5024, 5023, 5022, 5021, 5020, 5019, 5018, 5017, 5016, 5015, 5014, 5013, 5012, 5011, 6400, 5010, 5009, 5008, 5007, 5006, 5004, 5002, 5001, 5000, 4999, 4998, 4997, 4996, 4995, 4994, 4993, 4992, 4991, 4990, 4989, 4988, 4987/2, 4987/1, 4986, 4985, 4984, 4983, 4982, 4981, 4980, 4979, 4978, 4977, 4976, 4975, 4974, 4973, 4972, 4971, 4968, 6408, 4967, 4966, 4965, 4964, 4963, 4962, 4961, 4960, 4959, 4958, 4957, 4956, 4955, 4954, 4953, 4952, 4951, 4950, 4949, 4948, 4947, 4946, 4945, 4944, 4943/2, 4943/1, 4942, 4941, 4940, 4939, 4938, 4937, 4936, 4935, 4934, 4933, 4932, 4931, 4930, 4292, 6403, 4928, 4927, 4926, 4925, 4924, 4923, 4922, 4921, 4920, 4919, 4918, 4917, 4916, 4915, 4914, 4913, 4912, 4911, 4910, 4909, 4908, 4907, 4906, 4905, 4904, 4903, 4902, 4901, 4900, 4899, 4898, 4897, 4986, 4985, 4894, 4893, 4892, 6405, 4891, 4890, 4889, 4888, 4887, 4886, 4885, 4884, 4883, 4882, 4881, 4880, 4879, 4878, 4877, 4876, 4875, 4874, 4873, 4872, 4871, 4870, 4869, 4868, 4867, 4866, 4865/2, 4865/1, 4864, 4863, 4862, 4861, 4860, 4859, 4858, 4854, 6414, 4853, 4852, 4851, 4850, 4849, 4848, 4847, 4847, 4845, 4844, 4843, 4842, 4841, 4840, 4839, 4838, 4837, 4836, 4835, 4834, 4833, 4832, 4831, 4830, 4828, 4827, 4826, 4825, 4824, 4823, 4822, 4821, 4820, 6413, 4819, 4818, 4817/2, 4817/1, 2725, 2726, 5600, 5592, 5662, 6415, 6333, 6417, 5593, 5590, 5591, 5592, 5594, 5597, 5598, 5599, 5600, 5601, 5602/1, 5602/2, 5603, 5605, 5606, 5607, 5608, 5610/1, 5610/2, 5611, 5612, 5613, 5614, 5615, 5616, 5617, 5618, 5620, 5621, 5622, 5623, 5625, 5626, 5627, 5628, 5629, 5630, 5631, 5632/1, 5632/2, 5362/3, 5633, 5634, 5635, 5636, 5637, 5638, 5639, 5641, 5642, 5643, 5644, 5645, 5646, 5647, 5648, 5649, 5651, 5652, 5653, 5654, 5656, 5657, 5658, 5659, 5660, 5661, 5662, 5663, 5664, 5665, 5666, 5668, 5669, 5670, 5671, 5674, 5675, 5676, 5677, 5678, 5679, 5680, 5681, 5682, 5683, 5684, 5685, 5686, 5687, 5688, 5689/1, 5689/2, 5690, 5691, 5692, 5693, 5694, 5695, 5696, 6419, 5697/1, 5697/30, 5697/29, 5698, 5697/28, 5697/27, 5697/26, 5697/25, 5697/36, 5699, 5697/35, 5697/34, 5697/33, 5697/32, 5697/31, 5697/24, 5697/23, 5697/22, 5697/37, 5697/21, 5697/20, 5697/19, 5697/18, 5697/2, 5697/3, 5697/4, 5697/5, 5697/6, 5697/7, 5697/8, 5697/9, 5697/10, 5697/11, 5697/12, 5697/13, 5697/14, 5697/15, 5697/16, 2715, 2752, 6424, 5584, 5585, 5588, 5589, 6418, 5789, 5788, 5787, 5786, 5785, 5784, 5783, 5782/2, 5782/1, 5781, 5780, 5779, 5778, 5777, 5776, 5775, 5774, 5773, 5772, 5771, 5770, 5796, 5768, 5767, 5766, 5765, 5764, 5763, 5762, 5761, 5760/2, 5760/1, 5662, 5759, 5758, 5757, 5756, 5755, 5754, 5753, 5752, 5751, 5750, 5749, 5748, 5747, 5746, 5745, 5744, 5743, 6421, 5742, 5741, 5740, 5739, 5738, 5737, 5736, 5735, 5734, 5733, 5732, 5731, 5730, 5729, 5728, 5727, 5726, 5725/2, 5725/3, 5725/4, 5725/1, 5724, 5723, 5722, 5721, 5720, 5719, 5718, 5717, 5716/3, 5716/4, 5716/2, 5716/1, 5715, 5714/2, 5714/1, 5713, 5712, 5711, 5710, 5709, 6420, 5708/1, 5708/4, 5708/3, 5708/2, 5707/3, 5707/2, 5706, 5707/1, 5702, 5705, 5703, 5704, 5701/2, 5701/3, 5701/4, 5701/5, 5701/6, 5701/7, 5701/8, 5701/9, 5701/10, 5701/11, 5701/13, 5900/1, 5900/2, 5899, 5891, 5890, 5889, 5888, 5887, 5885, 5883, 5886, 5906, 5905, 5904/2, 5904/1, 5989, 5892, 5893, 5894, 5895, 5897, 6426, 6007, 6008, 6011, 6012, 6015, 6016, 6018, 6019, 6020, 6021, 6022, 6023, 6024, 6025, 6026, 6428, 6434, 5524, 5525, 5526, 5527, 5528, 5529, 5530, 5531, 5532, 5533, 6436, 6330, 6437, 5500, 5501, 5502, 5503, 5504, 5505, 5506, 5507, 5508, 5510, 6441, 5220, 5207, 5208, 5213, 5214, 5219, 5226, 5227, 5235, 5234, 5240, 5241, 5248, 5249, 5254, 5255, 5260, 5261, 5266, 5267, 5270, 5271, 5272, 5273, 5274, 5275, 5276, 5202, 5203, 5201, 5197, 5195, 5192, 5191, 6328,

5499, 6442, 5491, 5490, 5486, 5485, 5484, 5389, 5390, 5391, 5394, 5395, 5399, 5400, 5403, 5404, 5405, 5406, 5407, 6443, 5408, 5409, 5412, 5413, 5415, 5414, 5417, 5416, 5418, 5419, 5420, 5471, 5473, 5472, 5470, 5472, 5469, 5461, 5462, 5455, 5456, 5454, 5452, 5447, 5448, 5446, 5445, 5441, 5440, 5437, 5434, 5431, 5428, 5425, 5422.

КО Чонопља:

3894, 3893, 3892, 3891, 3890, 3889, 3888, 3887, 3886, 3885, 3884, 3883, 3882/2, 3882/1, 3881, 3880, 3879, 3878, 3877, 3876, 3875, 3874, 3873, 3870/4, 3870/3, 3870/2, 3870/1, 3869, 3868, 3867, 3866, 5660, 3611, 3610, 3609, 3608, 3607, 3606, 3605, 3604, 3603, 5659, 3602, 3601, 3600, 3599, 3598, 3597, 3596, 3595, 3594, 3593, 3592/2, 3592/1, 3591, 3590, 3589, 3588, 3587, 3586, 3585, 3584, 3583, 3582, 3581/2, 3581/1, 3580, 3579, 3578, 3577, 3576, 3575, 3574, 3573, 3572, 3571, 3570, 3569, 5662, 5659, 3568/2, 3568/1, 3567/2, 3567/1, 3566, 3565, 3564, 3563, 3562, 3561, 3560, 3559, 3558, 3557, 3556, 3555, 3554, 3553, 3552, 3551, 3550, 3549, 3548, 3547, 3546, 3545, 3544, 3568/2, 3568/1, 3567/2, 3567/1, 3566, 3565, 3564, 3563, 3562, 3561, 3560, 3559, 3558, 3557, 3556, 3555, 3554, 3553, 3552, 3551, 3550, 3549, 3548, 3547, 3546, 3545, 3544, 5658, 3455, 3456, 3457, 3458, 3459, 3460, 3461, 3462, 3463, 3464, 3465, 3466, 3467, 3468, 3469, 3470, 3471, 3472, 3473, 3474, 3475, 3476, 3477, 3478, 3479, 3480, 3481, 3482, 3483, 3484, 3485, 5657, 3454, 3453, 3452, 3451, 3450, 3449, 3448, 3447, 3446/2, 3446/1, 3445, 3444, 3443, 3442, 3441, 3440, 3439, 3438, 3437, 3436, 3435, 3434, 5656, 3356, 3355, 3354/2, 3354/1, 3353, 3352, 3351, 3350, 3349, 3348, 3347, 3346, 3345, 3344, 3343, 3342, 3341, 3340, 3339/2, 3339/1, 3338, 3337, 3336, 3335, 3334, 3333, 3332, 3331, 3330, 5655, 3329, 3328, 3327, 3326, 3325, 3324, 3323, 3322, 3321, 3320, 3319, 3318, 3317, 3316, 3315, 3314, 3313, 3312, 3311, 3310, 3309, 3308, 3307, 3306, 3305, 3304, 3303, 3302, 3301, 3300, 3299, 3298, 3297, 3296, 5654, 3226, 3225, 3224, 3223, 3222, 3221, 3220/2, 3220/1, 32109/3, 3219/2, 3219/1, 3218, 3216/2, 3216/1, 3215, 3214, 3213, 3212, 3211, 3210, 3209, 3208, 3207, 3206, 3205, 5653, 3204, 3203, 3202, 3201, 3200, 3199/2, 3199/1, 3198/2, 3198/1, 3197, 3196, 3195, 3194, 3193, 3192, 3191, 3190/2, 3190/1, 3189, 3188, 3187, 3186/2, 3186/1, 3185, 3184, 3183, 3182, 3181, 5652, 3118, 3119, 3120, 3121/1, 3131/3, 3121/2, 3122, 3123, 3124, 3125, 3126, 3127, 3128, 3129, 3130, 3131, 3132, 3133, 3134, 3135, 3136, 3137, 3138, 5651, 3078, 3079, 3080, 3081, 3082, 3083.

КО Сомбор II:

16943, 16944, 16960, 16942, 16941, 28383, 16959, 16958, 16957, 16956, 16953, 16952, 16949, 16948, 16947, 16945, 17013, 17014/1, 16937/2, 16938, 28027, 17021, 17018/3, 17018/2, 17023, 17022, 17020/1, 17020/2, 17020/3, 17024, 28025/2, 17025, 17553, 17552, 17551/2, 17551/1, 17551/3, 17550/2, 17550/1, 17549, 17548/2, 17548/1, 17547, 17546, 17545, 17544, 17543, 17542/4, 17542/3, 17542/2, 17542/1, 17541, 17540, 17539, 17538, 17537, 17536, 28431, 17532/2, 28432, 17529/1, 17530, 28435, 27970, 17931/3, 17931/2, 17929/5, 17926/6, 17929/8, 17929/12, 17929/11, 17929/15, 17929/10, 28166, 28119, 18170, 18169, 18174, 18175, 18172, 18173, 18178, 28667, 18836, 18835, 18827, 18840, 18837, 18834, 18832, 18831, 18843, 18874, 18875, 18844, 18839, 18838, 28662, 18876, 18879, 18878, 18877, 28660, 21125, 21124, 21123, 21127, 21128, 21095, 28659, 28661, 28042, 28687, 21140, 21141, 21142, 21143, 21144, 21145, 21146/1, 21148/1, 21148/2, 21146/2, 21149, 21150, 28045, 21151, 28698, 21165, 21166, 21167, 21029, 21028, 21169/2, 21169/1, 21169/3, 28717, 28699, 21200, 21198, 21197, 21196/2, 21196/1, 21195, 21194, 21193, 21192, 21191, 21190, 21189, 21188, 21187, 21186, 21185/3, 21185/2, 28150, 21463, 21462, 21924, 21923, 21922, 21915/2, 28744, 21841, 21842, 21843, 21844, 21845, 21846, 21847, 21848, 21849, 21850/1, 21850/2, 21851, 21852, 21853, 21854, 21855, 21856, 21857, 21858/1, 21858/2, 21859, 21860, 21861, 21862, 21863, 21864, 21865, 21866, 21867, 28743, 21776, 21777, 21778, 21778, 21780, 21781, 28946/1, 28946/2, 21784, 21785, 21786, 21787, 21789, 21790/1, 21790/2, 21791, 21792, 21793, 21794, 21795.

Укупна површина подручја обухваћеног Планом износи око 4950 ха.

Ова граница планског подручја утврђује се као оквирна при чему ће се коначна граница обухвата дефинисати Нацртом Плана.

Саставни део Одлуке чини графички прилог оквирне границе обухвата Плана.

Члан 3.

Услови и смернице од значаја за израду Плана детаљне регулације дати су Просторним планом Града Сомбора ("Сл.лист Града Сомбора", бр.5/2014).

Члан 4.

Планирање, коришћење, заштита, уређење и грађење у подручју обухвата Плана детаљне регулације засниваће се на принципима рационалне организације и уређења простора, усклађивањем коришћења простора са створеним могућностима и ограничењима и са потребама дугорочног развоја.

Члан 5.

Циљ израде Плана је дефинисање простора, ограничења и услова носиоца јавних овлашћења за изградњу ветроелектране на пољопривредном земљишту, као и разрада предметног подручја у нивелационо регулационом смислу и анализа капацитета, могућности и ограничења, просторних и природних услова (метеоролошке погодности, морфологија терена и др.), како би се створили правни и плански предуслови за изградњу ветроелектране са припадајућом инфраструктуром.

Члан 6.

Концепција планирања, коришћења, уређења и заштите подручја обухвата Плана подразумева оптимално коришћење постојећих потенцијала подручја са усклађивањем свих видова коришћења и заштите пољопривредног земљишта.

Члан 7.

Рок за израду Нацрта Плана детаљне регулације и његове предаје надлежном органу наручиоца, а ради упућивања Комисији за планове не може бити дужи од 12 месеци од дана доношења ове Одлуке.

Члан 8.

Средства за израду Плана обезбеђена су од стране "Vinson invest" доо Нови Сад, Железничка 48., МБ 21680133, ПИБ 112464320.

Оквирна процена финансијских средстава потребних за израду Плана износи 8.000.000,00 динара.

Члан 9.

Носилац израде Плана детаљне регулације је Одељење за просторно планирање, урбанизам и грађевинарство Градске управе Града Сомбора.

Наручилац и финансијер Плана је "Vinson invest" доо Нови Сад, Железничка 48., МБ 21680133, ПИБ 112464320.

Израда Плана ће бити уступљена Извршиоцу који испуњава Законом прописане услове, а на образложени предлог Наручиоца и финансијера Плана.

Члан 10.

Рани јавни увид оглашава се у средствима јавног информисања и у електронском облику на интернет страници Града Сомбора, који траје 15 дана, а почиње да тече даном оглашавања.

Члан 11.

Нацрт Плана детаљне регулације биће изложен на јавни увид у трајању од 30 дана у згради Скупштине Града Сомбора и на интернет страници Града Сомбора.

О излагању Нацрта Плана детаљне регулације на јавни увид стара се Носилац израде Плана.

Рани јавни увид и јавни увид обавља Комисија за планове града Сомбора.

По обављеном јавном увиду, Комисија за планове сачињава извештај који садржи податке о извршеном јавном увиду, са свим примедбама и закључцима по свакој примедби и исти доставља Обрађивачу Плана.

Члан 12.

Према Мишљењу Покрајинског завода за заштиту споменика културе бр.03-355/2-2023 од 20.09.2023.год. за израду Плана детаљне регулације није потребна израда Студије заштите непокретног културног добра.

Члан 13.

Израда и усвајање Плана неће се спроводити у фазама.

Члан 14.

Саставни део ове Одлуке је Решење о неприступању изради извештаја о стратешкој процени утицаја Плана детаљне регулације на животну средину број 350-167/2023-V од 20.09.2023.год. које доноси орган надлежни орган за припрему плана по претходно прибављеном мишљењу органа надлежног за послове заштите животне средине Градске управе града Сомбора бр. 501-177/2023-XI од 19.09.2023.год., Мишљење Покрајинског завода за заштиту споменика културе бр.03-355/2-2023 од

20.09.2023.год. о потреби израде Студије заштите непокретног културног добра и графички приказ оквирне границе обухвата плана.

Члан 15.

План детаљне регулације израдиће се у 7 (седам) примерака оригинала у аналогном и дигиталном облику, који ће се по овери доставити: Скупштини града Сомбора као доносиоцу плана, "Vinson invest" доо Нови Сад, као Наручиоцу и Финансијеру, Одељењу за просторно планирање, урбанизам и грађевинарство Градске управе града Сомбора - 2 (два) примерка, Обрађивачу плана, Републичком геодетском заводу и Агенцији за просторно планирање и урбанизам Републике Србије, ради евидентирања у Централном регистру планских докумената.

Члан 16.

Ова Одлука има се објавити у Централном регистру планских докумената.

Члан 17.

Ова Одлука ступа на снагу осмог дана од дана објављивања у „Службеном листу града Сомбора“.



Члан 2.

Члан 2. Одлуке мења се и гласи:
"Оквирна граница измена и допуна Плана генералне регулације обухвата следеће катастарске парцеле: 7955/11, 7955/17, 7955/18, део 10313/1, 9327/18, 9367/5, 9366, 9365, 9368/3, 9367/7, 9368/4, 9369/6, 9370/4, 9371/4 и 9372/4 К.о. Сомбор I.

Укупна површина подручја обухваћеног изменама и допунама Планом износи око 35,82 ha.

Ова граница планског подручја утврђује се као оквирна при чему ће се коначна граница обухвата дефинисати Нацртом измена и допуна Плана.

Саставни део Одлуке чини графички прилог оквирне границе обухвата Плана."

Члан 3.

Члан 5. Одлуке мења се и гласи:
"Циљ израде измена и допуна Плана генералне регулације је да се на делу земљишта на које се односе измене плана, уместо досадашње намене, јавне површине, односно земљишта за јавне објекте изврши пренамена у земљиште за производне и пословне објекте."

Члан 4.

Члан 7. Одлуке мења се и гласи:
Рок за израду Нацрта измена и допуна Плана генералне регулације и његове предаје надлежном органу наручиоца, а ради упућивања Комисији за планове је најкасније у року од 12 месеци од дана доношења ове Одлуке.

Члан 5.

Иза члана 9. Одлуке додаје се нови члан 9а, који гласи:

"У складу са чл. 51. б) Закона о планирању и изградњи ("Сл. гласник РС" бр.72/09, 81/09-исправка, 64/10-одлука УС, 24/11, 121/12, 42/13-одлука УС, 50/13-одлука УС, 98/13-одлука УС, 132/14, 145/14, 83/2018, 31/2019, 37/2019-др.закон, 37/2019-др.закон, 9/2020, 52/2021 и 63/2023), примениће се скраћени поступак израде измена и допуна плана генералне регулације."

Члан 6.

Члан 11. Одлуке мења се и гласи:
"Саставни део ове Одлуке је Решење о неприступању изради извештаја о стратешкој процени утицаја Плана генералне регулације на животну средину број 350-175/2022-V од 04.11.2022. год. које доноси орган надлежни орган за припрему плана по претходно прибављеном мишљењу органа надлежног за послове заштите животне средине Градске управе града Сомбора бр. 501-203/2022-XI од 04.11.2022. год., Мишљење Покрајинског завода за заштиту споменика културе бр. 02-248/4-2023 од 18.08.2023. год. и графички приказ оквирне границе обухвата плана."

Члан 7.

Иза члана 11. Одлуке додају се нови чланови 12. и 13. који гласе:

"Члан 12.

Према Мишљењу Покрајинског завода за заштиту споменика културе бр. 02-248/4-2023 од 18.08.2023. год. за израду измена и допуна Плана генералне регулације није потребна израда Студије заштите непокретног културног добра.

Члан 13.

Израда и усвајање измена и допуна Плана неће се спроводити у фазама."

Члан 8.

Досадашњи чланови 12., 13. и 14., постају чланови 14., 15. и 16.

Члан 9.

Досадашњи члан 12., који постаје члан 14., мења се и гласи:

"Члан 14.

Измене и допуне Плана генералне регулације израдиће се у 5 (пет) примерака оригинала у аналогном и дигиталном облику, који ће се по овери доставити: Скупштини града Сомбора као доносиоцу плана, Одељењу за просторно планирање, урбанизам и грађевинарство Градске управе града Сомбора - 2 (два) примерка, ЈКП „Простор“ Сомбор као обрађивачу плана, Републичком геодетском заводу и Агенцији за просторно планирање и урбанизам Републике Србије, ради евидентирања у Централном регистру планских докумената."

Члан 10.

Остали чланови основне Одлуке остају непромењени.

Члан 11.

Ова Одлука ступа на снагу осмог дана од дана објављивања у „Службеном листу града Сомбора“.

РС-АПВ
СКУПШТИНА ГРАДА
Број: 350-190/2023-I
Дана: 17.10.2023. год.
С о м б о р

ПРЕДСЕДНИК СГ
Зоран Рус, с.р.

161. На основу члана 46. став 1., 6., 7., 8. и 9. Закона о планирању и изградњи ("Сл. гласник РС" бр.72/09, 81/09-исправка, 64/10-одлука УС, 24/11, 121/12, 42/13-одлука УС, 50/13-одлука УС, 132/2014, 145/2014, 83/2018, 31/2019, 37/2019-др.закон, 9/2020, 52/2021 и 62/2023), члана 32. и 33. Правилника о садржини, начину и поступку израде докумената просторног и урбанистичког планирања („Сл. гласник РС“ бр. 32/2019) и члана 39. став 1. тачка 5. Статута града Сомбора („Сл. лист града Сомбора“ бр. 2/2019), Скупштина града Сомбора на 26. седници одржаној дана 17.10.2023. године, доноси

О Д Л У К У
О ИЗРАДИ ПЛАНА ДЕТАЉНЕ РЕГУЛАЦИЈЕ ЗА
ИЗГРАДЊУ ВЕТРОЕЛЕКТРАНЕ
НА ПОДРУЧЈУ ГРАДА СОМБОРА НА ДЕЛОВИМА
КАТАСТАРСКИХ ОПШТИНА
СТАНИШИЋ, ЧОНОПЉА, СВЕТОЗАР МИЛЕТИЋ И
СОМБОР 2

Члан 1.

Овом Одлуком приступа се изради Плана детаљне регулације за изградњу ветроелектране на подручју Града Сомбора на деловима катастарских општина Станишић,

Чонопља, Светозар Милетић и Сомбор 2 (у даљем тексту: План детаљне регулације).

У планираном обухвату предвиђа се изградња ветроелектране са припадајућом потребном инфраструктуром.

Члан 2.

Оквирна граница Плана детаљне регулације обухвата следеће катастарске парцеле:

К.о. Станишић:

6141, 6178, 4623, 4624, 4625, 4626, 4627, 4628, 4629, 4630, 4631, 4632, 4633, 4634, 4635, 4636, 4637, 4638, 4639, 4640, 4641, 4642, 4643, 4644, 4645, 4646, 4647, 6334, 4651, 6222, 4776, 4775, 4774, 4773, 4772, 4771, 4770, 4769, 4768, 4767/2, 4767/1, 4766/3, 4766/2, 4766/4, 4766/1, 4765/4, 4765/3, 4765/2, 4765/1, 4764, 4763, 4762, 4761, 4760, 4758/1, 4758/2, 4758/3, 4757, 4756, 4755, 4754, 4753, 4752, 4751, 4750/2, 4750/1, 4749, 4748, 4747, 4746, 4745/2, 4745/1, 4744, 4743, 4742, 4741, 4740, 4739, 4738, 4737, 4736, 4735, 4734/2, 4734/1, 4838/1, 4838/2, 4839, 4840, 4841/2, 4841/1, 4842, 4843, 4844, 4845, 4846, 4847, 4848, 6226, 6221, 4703, 4704, 4705, 4706, 4707, 4708, 4709, 4710, 4711, 4712, 4713, 4714, 4715, 4716, 4717, 4718, 4719, 4720, 4721, 4722, 4723, 4724, 4725, 4726, 4727, 4728, 4729, 4730, 4731, 4732, 4777/1, 4777/2, 4778, 4779, 4780, 4781, 4782, 4783, 4784, 4785, 4786, 4787, 4788, 4789, 4790, 4791, 4792, 4793, 4794, 4795, 4796, 4797, 4798, 4799, 4800, 4801, 4802, 4803, 4804, 4805, 4806, 4807, 4809, 4810, 4811, 4812, 4813, 4814, 4815, 4816, 4817, 4818, 4819, 4820, 4821, 6224, 4823, 4824, 4825, 4826, 4827, 4828, 4829, 4830, 4831, 4832, 4833, 4834, 4835, 6226, 4852, 4853/2, 4853/1, 5004, 5003, 5002, 5001, 5000, 4999, 4998, 4997, 4996, 4995, 4994, 4993, 4992, 4991, 4990, 4989, 4988, 4987, 4986, 4985, 4984, 4983, 4982, 4981, 4980, 4979, 4978, 4977, 4976, 4975, 4974, 4973, 4972, 4971, 4970, 4969, 6235, 4967/1, 4967/2, 4966, 4965, 4964, 4963, 4962, 4961, 4960, 4959, 4958, 4957, 4956, 4955, 4954, 4953, 4952, 4951, 4950, 4949, 4948, 4947, 4946, 4943/1, 4944, 4942, 4941, 4940, 4939, 4938, 4937/2, 4937/1, 4936, 4935/2, 4935/3, 4935/1, 4934, 4933, 4932, 4931, 4930, 4929, 4928, 4927, 4926, 4925, 4924, 4923, 4922, 4921, 4918/1, 4917, 4916, 4915, 4914, 4913, 4912, 4911, 4910, 4909, 4908, 4907, 4906, 4905, 4904, 4903, 4902, 4900, 6234, 4898, 5191, 5192, 5193, 5194, 5195, 5196, 5197, 5198, 5199, 5200/1, 5200/2, 5201, 5202, 5203/1, 5203/2, 5203/3, 5204, 5205, 5206, 5207, 5208, 5209, 5210, 5211, 5212, 5213, 5214, 5215, 6233, 5217, 5218, 5219, 5200, 5221, 5222, 5223, 5224, 5225, 5226, 5227, 5228, 5229, 5230, 5231, 5232, 5233, 5234, 5235, 5236, 5237, 5238, 5239/1, 5239/2, 5239/3, 5240, 5241/1, 5241/2, 5241/3, 5241/4, 5242, 5243, 5244, 5245, 5246, 5247, 5248, 5249, 5250, 5251, 5252, 5253, 5254/1, 5254/2, 5255, 5256, 5257, 5258, 5259, 5260, 5261, 5262, 5263/1, 5263/2, 5264, 5265, 5266, 5267, 5268, 5269, 5270, 5271, 5272/3, 6232, 5277, 5392, 5391, 5390, 5389, 5388, 5387, 5386, 5385, 5384, 5383, 5382, 5381, 5380, 5379, 5378, 5377, 5376, 5375, 5374, 5373, 5372, 5371, 5370, 5369, 5368, 5367, 5366, 5365, 5364, 5363, 5362, 5361, 5360, 5359, 5358, 5357, 6242, 5355, 5354, 5353, 5352, 5351, 5350/2, 5350/1, 5349, 5348, 5347, 5346, 5345, 5344, 5343, 5342, 5341, 5340, 5339, 5338, 5337, 5336, 5335, 5334, 5333, 5332, 5331, 5330, 5329, 5328, 5327, 5326, 5325, 5324, 5323, 5322, 5321, 5320, 5319, 5318, 5317, 5316, 5315, 5314, 5313, 5312, 5311, 5310, 5309/1, 5309/2, 5308, 5307, 5306, 5305, 5304, 5303, 5302, 5301, 5300, 5299, 5298, 5297, 5296, 5295, 5294/2, 5294/1, 5293, 5292, 5291, 5290, 5289, 5288, 5287, 5286, 5285, 5284, 5283, 5282, 5281, 5779, 6243, 6241/1, 5556, 5557, 5558, 5559, 5560, 5561, 5562, 5563, 5564, 5565, 5566, 5567, 5568, 5569, 5570, 5571, 5572, 5573, 5574, 5575, 5576, 5577, 5578, 5579, 5580, 5581/1, 5581/2, 5582, 5583, 5584, 5585, 5586, 5587, 5588, 5589, 5590, 5591, 5592, 5593, 5594, 5595/1, 5595/2, 5596, 5597, 5598, 5599, 5600, 5601, 5602, 5603/1, 5603/2, 5603/3, 5603/4, 5603/5, 5603/6, 5603/7, 5604, 5605, 5606, 6262, 5608, 5609, 5610, 5611, 5612, 5613, 5614, 5615, 5616, 5617, 5618, 5619, 5620, 5621, 5622, 5623, 5624, 5625, 5626, 5627, 5628, 5629, 5630, 5631, 5632, 5633, 5634, 5635, 5636, 5637, 5638, 5639, 5640, 5641, 5642/1, 5644, 5645, 5646, 5647, 5648, 5649, 5650,

5651, 5652, 5653, 5654, 5655, 5656, 5657, 5658, 5659, 5660/1, 5660/2, 5660/3, 5661, 5662, 5663, 5664, 5665, 5666, 5667, 5668/1, 5668/2, 5669, 5670, 5671, 5672, 5673, 5674, 5675, 5676, 5677, 5678, 5679, 5680, 5681, 5682, 5683, 5684, 5685, 5686, 5687/1, 5690, 5691, 5692, 5693, 5694, 5695, 5696, 5697, 6244, 6255/1, 5817, 5816, 5815, 5814, 5813, 5812, 5811, 5810, 5809, 5808, 5807, 5806, 5805/2, 5805/1, 5804, 5803, 5802, 5801, 5800, 5799, 5798, 5797, 5796, 5795, 5794, 5793, 5792, 5791, 5790, 5789, 5788, 5787, 5786, 5785, 5784, 5783, 5782, 5781, 5780, 5779, 5778, 5777, 5776, 5775, 6261, 5773/1, 5773/2, 5772/2, 5772/1, 5771, 5770/2, 5770/1, 5769, 5768, 5767, 5766, 5765, 5764, 5763, 5762, 5761, 5760, 5759, 5758, 5757, 5756, 5755, 5754/2, 5754/1, 5753, 5752, 5751, 5750, 5749, 5748, 5747/1, 5747/2, 5746, 5745, 5744, 5743, 5742, 5741, 5740, 5739, 5738, 5737, 5736, 5735, 5734, 5733, 5732, 5731, 5730/2, 5730/1, 5729/2, 5729/1, 5728, 5727, 5726, 5725, 5724, 5723, 5722, 5721, 5720, 5719, 5718, 5717, 5716, 5715, 5714, 5713, 5712, 5711, 5710, 5709, 5708, 5707, 5706, 5705, 5704, 5703, 5702, 6256, 6257, 5888, 5889, 5890, 5891, 5892, 5893, 5894, 5895, 5896, 5897, 5898, 5900/1, 5900/2, 5900/3, 5900/4, 5900/5, 5900/6, 5902, 5903, 5904, 5905, 5906, 5907, 5908/1, 5908/3, 5908/2, 5909, 5910, 5911, 5912, 5913, 5914/1, 5914/2, 5915, 5916/1, 5916/2, 5917, 5918, 5919, 5920, 5921, 5922, 5923, 5924, 5925, 5926, 5927, 5928, 5929, 5930/1, 5930/2, 6260, 5934, 5935, 5936, 5937/1, 5937/2, 5938, 5939, 5940, 5941, 5942, 5943, 5944, 5945, 5946, 5947, 5948, 5949/1, 5949/2, 5950, 5951, 5952, 5953, 5954, 5955, 5956, 5957, 5958, 5959, 5960, 5961, 5962, 5963, 5964, 5965, 5966, 5967, 5968, 5969, 5970, 5971, 5972, 5973, 5974, 5975, 5976, 5977, 5978, 5979, 5980, 5981, 5982, 5983/1, 5983/2, 5984, 5985, 5986, 5987, 5988, 5989, 5990, 5991, 5992, 5993, 5994, 5995, 5996, 5997, 5998, 5999, 6256, 6339, 6258, 6042, 6041, 6040, 6039, 6038, 6037, 6036, 6035, 6034, 6033, 6032, 6031, 6030, 6029, 6028, 6027, 6026, 6025, 6024, 6023, 6022, 6021, 6020, 6019, 6018, 6017, 6016, 6015, 6014, 6013, 6012, 6011, 6010, 6009, 6008, 6007, 6006, 6005, 6004, 6003, 6259, 6001, 6000/1, 6000/6, 6000/5, 6000/4, 6000/3, 6000/2, 6267, 6269, 6101, 6102, 6103, 6104, 6105, 6106, 6107/1, 6107/2, 6108, 6109, 6110, 6111, 6112, 6113, 6114, 6115, 6116, 6117, 6118, 6119, 6120, 6121, 6122, 6123/1, 6123/2, 6268, 6125, 6126, 6127, 6128, 6129, 6130, 6131, 6132, 6133, 6134, 6135, 6136, 6137, 6138, 6139, 6140, 6259.

К.о. Светозар Милетић:

6339, 2258, 2257, 2256, 2255, 2254, 2253, 2252, 2251, 2250, 2249, 2248, 2247, 2246, 2245, 2244, 2243, 2242, 2241/2, 2241/1, 2240, 2239, 2238, 2237, 2236, 2235, 2234, 2233, 2232, 2231, 2230, 2229, 2228, 2227, 2226/2, 2226/1, 2225, 2224, 2223, 2222, 2221, 2220/4, 2220/3, 2220/2, 2220/1, 2219/3, 2219/2, 2219/1, 2218, 2217, 2216/3, 2216/2, 2216/1, 2215/2, 2215/1, 2214, 2213, 6344, 2212, 2211, 2210, 2209, 2208, 2207, 2206, 2205, 2204, 2203, 2202, 2201, 2200, 2199, 2198, 2197, 6346, 2196, 2195, 2194, 2193, 2192, 2191, 2190, 2189, 2188, 6343, 2187/1, 2843, 2844, 2845, 2846, 2847, 2848, 2849, 2850, 2851, 2852, 2853/1, 2853/2, 6338, 2855, 2856, 6347, 2857, 2858, 2859, 2860, 2861, 2862, 2863, 2864, 2865, 2866, 2867, 2868, 2869, 2870, 2871, 2872, 2873, 2874, 2875, 2876, 2877, 2878, 2879, 2880, 2881, 2882, 2883, 2884, 2885, 2886, 2887, 2888, 6338, 2889, 2890, 2891, 2892, 2893, 2894, 2895, 2896, 2897, 2898, 2899, 2900, 2901, 6338, 2902, 2903/1, 2903/2, 2904, 2905, 2906, 2907, 2908, 2909, 2910, 2911, 2912, 2913, 2914, 2915, 2916, 2917, 2918, 2919, 2920, 2921/1, 2921/2, 2921/3, 2921/4, 2921/5, 2921/6, 2921/7, 2922, 2923, 2924, 3010, 3009, 3008, 3007, 3006, 3005, 3004, 3003, 3002, 3001, 3000, 2999, 2998, 2997, 2996, 2995, 2994, 2993, 2992, 2991, 2990, 2989, 2988, 2987, 6367, 2985, 2984, 2983, 2982, 2981, 2980, 2979, 2978, 2977, 2976, 2975, 2974, 2973, 2972, 2971, 2970, 2969, 2968, 2967, 2966, 2965, 2964, 6366, 2963, 2962, 2961, 2960, 2959, 2958, 2957, 2956, 2955, 2954, 2953, 2952, 2951, 2950, 2948, 2947, 2946, 2945, 2944, 2943, 2942, 2941, 2940, 2939, 2938, 2937, 2936, 2935, 2934, 2933, 2932, 2931, 2930, 2929, 2928, 6368, 2927, 2926/2, 2926/1, 2925, 6369, 3773, 3698, 6367, 3699, 3700, 3701, 3702, 3703/1, 3703/2, 3704, 3705, 3706, 3707, 3708, 3709, 3710, 3711, 3712, 3713, 3714, 3715, 3716, 3717, 3718, 3719, 3720, 3721, 3722, 3723,

17545, 17544, 17543, 17542/4, 17542/3, 17542/2, 17542/1, 17541, 17540, 17539, 17538, 17537, 17536, 28431, 17532/2, 28432, 17529/1, 17530, 28435, 27970, 17931/3, 17931/2, 17929/5, 17926/6, 17929/8, 17929/12, 17929/11, 17929/15, 17929/10, 28166, 28119, 18170, 18169, 18174, 18175, 18172, 18173, 18178, 28667, 18836, 18835, 18827, 18840, 18837, 18834, 18832, 18831, 18843, 18874, 18875, 18844, 18839, 18838, 28662, 18876, 18879, 18878, 18877, 28660, 21125, 21124, 21123, 21127, 21128, 21095, 28659, 28661, 28042, 28687, 21140, 21141, 21142, 21143, 21144, 21145, 21146/1, 21148/1, 21148/2, 21146/2, 21149, 21150, 28045, 21151, 28698, 21165, 21166, 21167, 21029, 21028, 21169/2, 21169/1, 21169/3, 28717, 28699, 21200, 21198, 21197, 21196/2, 21196/1, 21195, 21194, 21193, 21192, 21191, 21190, 21189, 21188, 21187, 21186, 21185/3, 21185/2, 28150, 21463, 21462, 21924, 21923, 21922, 21915/2, 28744, 21841, 21842, 21843, 21844, 21845, 21846, 21847, 21848, 21849, 21850/1, 21850/2, 21851, 21852, 21853, 21854, 21855, 21856, 21857, 21858/1, 21858/2, 21859, 21860, 21861, 21862, 21863, 21864, 21865, 21866, 21867, 28743, 21776, 21777, 21778, 21778, 21780, 21781, 28946/1, 28946/2, 21784, 21785, 21786, 21787, 21789, 21790/1, 21790/2, 21791, 21792, 21793, 21794, 21795.

Укупна површина подручја обухваћеног Планом износи око 4950 ha.

Ова граница планског подручја утврђује се као оквирна при чему ће се коначна граница обухвата дефинисати Нацртом Плана.

Саставни део Одлуке чини графички прилог оквирне границе обухвата Плана.

Члан 3.

Услови и смернице од значаја за израду Плана детаљне регулације дати су Просторним планом Града Сомбора ("Сл.лист Града Сомбора" бр.5/2014).

Члан 4.

Планирање, коришћење, заштита, уређење и грађење у подручју обухвата Плана детаљне регулације засниваће се на принципима рационалне организације и уређења простора, усклађивањем коришћења простора са створеним могућностима и ограничењима и са потребама дугорочног развоја.

Члан 5.

Циљ израде Плана је дефинисање простора, ограничења и услова носноца јавних овлашћења за изградњу ветроелектране на пољопривредном земљишту, као и разрада предметног подручја у нивелационо регулационом смислу и анализа капацитета, могућности и ограничења, просторних и природних услова (метеоролошке погодности, морфологија терена и др.), како би се створили правни и плански предуслови за изградњу ветроелектране са припадајућом инфраструктуром.

Члан 6.

Концепција планирања, коришћења, уређења и заштите подручја обухвата Плана подразумева оптимално коришћење постојећих потенцијала подручја са усклађивањем свих видова коришћења и заштите пољопривредног земљишта.

Члан 7.

Рок за израду Нацрта Плана детаљне регулације и његове предаје надлежном органу наручиоца, а ради упућивања Комисији за планове не може бити дужи од 12 месеци од дана доношења ове Одлуке.

Члан 8.

Средства за израду Плана обезбеђена су од стране "Vinson invest" доо Нови Сад, Железничка 48., МБ 21680133, ПИБ 112464320.

Оквирна процена финансијских средстава потребних за израду Плана износи 8.000.000,00 динара.

Члан 9.

Носилац израде Плана детаљне регулације је Одељење за просторно планирање, урбанизам и грађевинарство Градске управе Града Сомбора.

Наручилац и финансијер Плана је "Vinson invest" доо Нови Сад, Железничка 48., МБ 21680133, ПИБ 112464320.

Израда Плана ће бити уступљена Извршиоцу који испуњава Законом прописане услове, а на образложени предлог Наручиоца и финансијера Плана.

Члан 10.

Рани јавни увид оглашава се у средствима јавног информисања и у електронском облику на интернет страници Града Сомбора, који траје 15 дана, а почиње да тече даном оглашавања.

Члан 11.

Нацрт Плана детаљне регулације биће изложен на јавни увид у трајању од 30 дана у згради Скупштине Града Сомбора и на интернет страници Града Сомбора.

О излагању Нацрта Плана детаљне регулације на јавни увид стара се Носилац израде Плана.

Рани јавни увид и јавни увид обавља Комисија за планове града Сомбора.

По обављеном јавном увиду, Комисија за планове сачињава извештај који садржи податке о извршеном јавном увиду, са свим примедбама и закључцима по свакој примедби и исти доставља Обрађивачу Плана.

Члан 12.

Према Мишљењу Покрајинског завода за заштиту споменика културе бр.03-355/2-2023 од 20.09.2023. год. за израду Плана детаљне регулације није потребна израда Студије заштите непокретног културног добра.

Члан 13.

Израда и усвајање Плана неће се спроводити у фазама.

Члан 14.

Саставни део ове Одлуке је Решење о неприступању изради извештаја о стратешкој процени утицаја Плана детаљне регулације на животну средину број 350-167/2023-V од 20.09.2023. год. које доноси орган надлежни орган за припрему плана по претходно прибављеном мишљењу органа надлежног за послове заштите животне средине Градске управе града Сомбора бр. 501-177/2023-XI од 19.09.2023. год., Мишљење Покрајинског завода за заштиту споменика културе бр.03-355/2-2023 од 20.09.2023. год. о потреби израде Студије заштите непокретног културног добра и графички приказ оквирне границе обухвата плана.

Члан 15.

План детаљне регулације израдиће се у 7 (седам) примерака оригинала у аналогном и дигиталном облику, који ће се по овери доставити: Скупштини града Сомбора као доносиоцу плана, "Vinson invest" доо Нови Сад, као Наручиоцу и Финансијеру, Одељењу за просторно

планирање, урбанизам и грађевинарство Градске управе града Сомбора - 2 (два) примерка, Обрађивачу плана, Републичком геодетском заводу и Агенцији за просторно планирање и урбанизам Републике Србије, ради евидентирања у Централном регистру планских докумената.

Члан 16.

Ова Одлука има се објавити у Централном регистру планских докумената.

Члан 17.

Ова Одлука ступа на снагу осмог дана од дана објављивања у „Службеном листу града

РС-АПВ
СКУПШТИНА ГРАДА
Број: 350-191/2023-1
Дана: 17.10.2023. год.
С о м б о р

ПРЕДСЕДНИК СГ
Зоран Рус, с.р.

Прилог: Решење

На основу члана 9. став 3. Закона о стратешкој процени утицаја на животну средину ("Сл.г.л. РС", бр.135/2004 и 88/2010), а у вези са чланом 46. став 6. Закона о планирању и изградњи ("Сл. гласник РС" бр.72/09, 81/09-исправка, 64/10-одлука УС, 24/11, 121/12, 42/13-одлука УС, 50/13-одлука УС, 132/2014, 145/2014, 83/2018, 31/2019, 37/2019-др.закон, 9/2020, 52/2021 и 62/2023) и Мишљењем Одељења за пољопривреду и заштиту животне средине бр.501-177/2023-ХI од 19.09.2023.год., Одељење за просторно планирање, урбанизам и грађевинарство Градске управе Града Сомбора, д о н о с и

Р Е Ш Е Њ Е

о неприступању изради стратешке процене утицаја Плана детаљне регулације за изградњу ветроелектране на подручју Града Сомбора на деловима катастарских општина Станишић, Чонопла, Светозар Милетић и Сомбор 2 на животну средину

1. НЕ ПРИСТУПА СЕ изради стратешке процене утицаја Плана детаљне регулације за изградњу ветроелектране на подручју Града Сомбора на деловима катастарских општина Станишић, Чонопла, Светозар Милетић и Сомбор 2 (у даљем тексту: План), на животну средину.

2. Средства за израду Плана обезбеђена су од стране финансијера "Vinson invest" доо Нови Сад, Железничка 48.

3. Оквирна граница Плана детаљне регулације обухвата следеће катастарске парцеле:

К.О. Станишић:

6141, 6178, 4623, 4624, 4625, 4626, 4627, 4628, 4629, 4630, 4631, 4632, 4633, 4634, 4635, 4636, 4637, 4638, 4639, 4640, 4641,4642, 4643,4644,4645, 4646, 4647, 6334, 4651,6222, 4776, 4775, 4774, 4773, 4772, 4771, 4770, 4769, 4768, 4767/2, 4767/1, 4766/3, 4766/2, 4766/4, 4766/1, 4765/4, 4765/3, 4765/2, 4765/1, 4764, 4763, 4762, 4761, 4760, 4758/1, 4758/2, 4758/3, 4757, 4756, 4755, 4754, 4753, 4752, 4751, 4750/2, 4750/1, 4749, 4748, 4747, 4746, 4745/2, 4745/1, 4744, 4743, 4742, 4741, 4740, 4739, 4738, 4737, 4736, 4735, 4734/2, 4734/1, 4838/1, 4838/2, 4839,4840, 4841/2, 4841/1, 4842, 4843, 4844, 4845, 4846, 4847, 4848, 6226, 6221, 4703, 4704, 4705, 4706, 4707, 4708, 4709, 4710, 4711, 4712, 4713, 4714, 4715, 4716, 4717, 4718, 4719, 4720, 4721, 4722, 4723, 4724, 4725, 4726, 4727, 4728, 4729, 4730, 4731, 4732, 4777/1, 4777/2, 4778, 4779, 4780, 4781, 4782, 4783, 4784, 4785, 4786, 4787, 4788,

4789, 4790, 4791, 4792, 4793, 4794, 4795, 4796, 4797, 4798, 4799, 4800, 4801, 4802, 4803, 4804, 4805, 4806, 4807, 4809, 4810, 4811, 4812, 4813, 4814, 4815, 4816, 4817, 4818, 4819, 4820, 4821, 6224, 4823, 4824, 4825, 4826, 4827, 4828, 4829, 4830, 4831, 4832, 4833, 4834, 4835, 6226, 4852, 4853/2, 4853/1, 5004, 5003, 5002, 5001, 5000, 4999, 4998, 4997, 4996, 4995, 4994, 4993, 4992, 4991, 4990, 4989, 4988, 4987, 4986, 4985, 4984, 4983, 4982, 4981, 4980, 4979, 4978, 4977, 4976, 4975, 4974, 4973, 4972, 4971, 4970, 4969, 6235, 4967/1, 4967/2, 4966, 4965, 4964, 4963, 4962, 4961, 4960, 4959, 4958, 4957, 4956, 4955, 4954, 4953, 4952, 4951, 4950, 4949, 4948, 4947, 4946, 4943/1, 4944, 4942, 4941, 4940, 4939, 4938, 4937/2, 4937/1, 4936, 4935/2, 4935/3, 4935/1, 4934, 4933, 4932, 4931, 4930, 4929, 4928, 4927, 4926, 4925, 4924, 4923, 4922, 4921, 4918/1, 4917, 4916, 4915, 4914, 4913, 4912, 4911, 4910, 4909, 4908, 4907, 4906, 4905, 4904, 4903, 4902, 4900, 6234, 4898, 5191, 5192, 5193, 5194, 5195, 5196, 5197, 5198, 5199, 5200/1, 5200/2, 5201, 5202, 5203/1, 5203/2, 5203/3, 5204, 5205, 5206, 5207, 5208, 5209, 5210, 5211, 5212, 5213, 5214, 5215, 6233, 5217, 5218, 5219, 5200, 5221, 5222, 5223, 5224, 5225, 5226, 5227, 5228, 5229, 5230, 5231, 5232, 5233, 5234, 5235, 5236, 5237, 5238, 5239/1, 5239/2, 5239/3, 5240, 5241/1, 5241/2, 5241/3, 5241/4, 5242, 5243, 5244, 5245, 5246, 5247, 5248, 5249, 5250, 5251, 5252, 5253, 5254/1, 5254/2, 5255, 5256, 5257, 5258, 5259, 5260, 5261, 5262, 5263/1, 5263/2, 5264, 5265, 5266, 5267, 5268, 5269, 5270, 5271, 5272/3, 6232, 5277, 5392, 5391, 5390, 5389, 5388, 5387, 5386, 5385, 5384, 5383, 5382, 5381, 5380, 5379, 5378, 5377, 5376, 5375, 5374, 5373, 5372, 5371, 5370, 5369, 5368, 5367, 5366, 5365, 5364, 5363, 5362, 5361, 5360, 5359, 5358, 5357, 6242, 5355, 5354, 5353, 5352, 5351, 5350/2, 5350/1, 5349, 5348, 5347, 5346, 5345, 5344, 5343, 5342, 5341, 5340, 5339, 5338, 5337, 5336, 5335, 5334, 5333, 5332, 5331, 5330, 5329, 5328, 5327, 5326, 5325, 5324, 5323, 5322, 5321, 5320, 5319, 5318, 5317, 5316, 5315, 5314, 5313, 5312, 5311, 5310, 5309/1, 5309/2, 5308, 5307, 5306, 5305, 5304, 5303, 5302, 5301, 5300, 5299, 5298, 5297, 5296, 5295, 5294/2, 5294/1, 5293, 5292, 5291, 5290, 5289, 5288, 5287, 5286, 5285, 5284, 5283, 5282, 5281, 5779, 6243, 6241/1, 5556, 5557,5558, 5559, 5560, 5561, 5562, 5563, 5564, 5565, 5566, 5567, 5568, 5569, 5570, 5571, 5572, 5573, 5574, 5575, 5576, 5577, 5578, 5579, 5580, 5581/1, 5581/2, 5582, 5583, 5584, 5585, 5586, 5587, 5588, 5589, 5590, 5591, 5592, 5593, 5594, 5595/1, 5595/2, 5596, 5597, 5598, 5599, 5600, 5601, 5602, 5603/1, 5603/2, 5603/3, 5603/4, 5603/5, 5603/6, 5603/7, 5604, 5605, 5606, 6262, 5608, 5609, 5610, 5611, 5612, 5613, 5614, 5615, 5616, 5617, 5618, 5619, 5620, 5621, 5622, 5623, 5624, 5625, 5626, 5627, 5628, 5629, 5630, 5631, 5632, 5633, 5634, 5635, 5636, 5637, 5638, 5639, 5640, 5641, 5642/1, 5644, 5645, 5646, 5647, 5648, 5649, 5650, 5651, 5652, 5653, 5654, 5655, 5656, 5657, 5658, 5659, 5660/1, 5600/2, 5600/3, 5661, 5662, 5663, 5664, 5665, 5666, 5667, 5668/1, 5668/2, 5669, 5670, 5671, 5672, 5673, 5674, 5675, 5676, 5677, 5678, 5679, 5680, 5681, 5682, 5683, 5684, 5685, 5686, 5687/1, 5690, 5691, 5692, 5693, 5694, 5695, 5696, 5697, 6244, 6255/1, 5817, 5816, 5815, 5814, 5813, 5812, 5811, 5810, 5809, 5808, 5807, 5806, 5805/2, 5805/1, 5804, 5803, 5802, 5801, 5800, 5799, 5798, 5797, 5796, 5795, 5794, 5793, 5792, 5791, 5790, 5789, 5788, 5787, 5786, 5785, 5784, 5783, 5782, 5781, 5780, 5779, 5778, 5777, 5776, 5775, 6261, 5773/1, 5773/2, 5772/2, 5772/1, 5771, 5770/2, 5770/1, 5769, 5768, 5767, 5766, 5765, 5764, 5763, 5762, 5761, 5760, 5759, 5758, 5757, 5756, 5755, 5754/2, 5754/1, 5753, 5752, 5751, 5750, 5749, 5748, 5747/1, 5747/2, 5746, 5745, 5744, 5743, 5742, 5741, 5740, 5739, 5738, 5737, 5736, 5735, 5734, 5733, 5732, 5731, 5730/2, 5730/1, 5729/2, 5729/1, 5728, 5727, 5726, 5725, 5724, 5723, 5722, 5721, 5720, 5719, 5718, 5717, 5716, 5715, 5714, 5713, 5712, 5711, 5710, 5709, 5708, 5707, 5706, 5705, 5704, 5703, 5702, 6256, 6257, 5888, 5889, 5890, 5891, 5892, 5893, 5894, 5895, 5896, 5897, 5898, 5900/1, 5900/2, 5900/3, 5900/4, 5900/5, 5900/6, 5902, 5903, 5904, 5905, 5906, 5907, 5908/1, 5908/3, 5908/2, 5909, 5910, 5911, 5912, 5913, 5914/1, 5914/2, 5915, 5916/1, 5916/2, 5917, 5918, 5919, 5920, 5921, 5922, 5923, 5924, 5925, 5926, 5927, 5928, 5929, 5930/1, 5930/2, 6260, 5934, 5935, 5936, 5937/1, 5937/2, 5938, 5939, 5940, 5941, 5942, 5943, 5944, 5945, 5946, 5947, 5948, 5949/1,

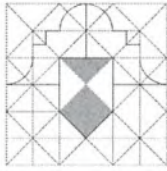

Број/ Number: 03-355/2-2023

Датум/ Date: 20.09.2023.

Град Сомбор, Градска управа
Одељење за просторно планирање,
урбанизам и грађевинарство
Трг цара Уроша број 1, СОМБОР

Веза: Ваш број 350-167/2023-V од 18.09.2023.

Предмет: Мишљење о потреби израде Студије заштите непокретног културног добра у поступку израде Одлуке о изради Плана детаљне регулације за изградњу ветроелектране на подручју Града Сомбора

Захтевом упућеним Покрајинском заводу за заштиту споменика културе, Петроварадин, број 350-167/2023-V од 18.09.2023. године, обратили сте се за издавање мишљења о потреби израде Студије заштите непокретног културног добра у поступку израде Одлуке о изради Плана детаљне регулације за изградњу ветроелектране на подручју Града Сомбора.

На основу увида у постојећу документацију и сагледавањем оквирних граница плана обухвата планског документа – наведене парцеле захтева Града Сомбор, Градске управе, Одељења за просторно планирање, урбанизам и грађевинарство – наведене парцеле КО Станишић, КО Светозар Милетић, КО Чонопља и КО Сомбор II,

- **мишљења смо да по предметном захтеву, за достављене оквирне границе Плана обухвата, није потребна израда Студије заштите непокретног културног добра.**

У складу са чланом 47б. Закона о планирању и изградњи („Сл.гласник РС“, бр.72/2009, 81/2009-испр., 64/2010-одлука УС, 24/2011, 121/2012, 42/2013-одлука УС, 50/2013-одлука УС, 98/2013-одлука УС, 132/2014, 145/2014, 83/2018, 31/2019, 37/2019-др.закон, 9/2020, 52/2021 и 62/2023) у обавез сте да нам доставите Захтев за издавање услова за предметни плански документ.

У складу са чланом 107. Закона о културним добрима („Сл.гласник РС“, бр.71/94, 52/2011-др.закон, 99/2011-др.закон, 6/2020-др.закон и 35/2021-др.закон и 129/2021-др.закон) служба Заштите ће по захтеву носиоца израде планског документа, у законом прописаном року доставити **Услове чувања, одржавања и коришћења културних добара и добара која уживају претходну заштиту и утврђене мере заштите за план обухвата Плана**, а након израде нацрта Плана и мишљење на нацрт које се обавезно прилаже приликом разматрања и доношења плана.

С поштовањем,

Обрада:

Јелена Филиповић дија

ДОСТАВЉЕНО:

1. Наслову
2. Документацији Завода,
3. Архиви Завода.



Директор
Саша Мартиновић дипл.инж.грађ.

ПИБ102126979,

жирос рачун: 840-115668-93, 840-115664-08
матични број: 8054860; шифра делатности.: 9103

TIN102126979,

transfer account: 840-115668-93, 840-115664-08
registration No.: 8054860; business activity code: 9103



Република Србија
Аутономна Покрајина Војводина
Град Сомбор
ГРАДСКА УПРАВА
ОДЕЉЕЊЕ ЗА ПРОСТОРНО ПЛАНИРАЊЕ,
УРБАНИЗАМ И ГРАЂЕВИНАРСТВО
Број: 350-167/2023-V
Дана: 20.09.2023.год.
С о м б о р

На основу члана 9. став 3. Закона о стратешкој процени утицаја на животну средину ("Сл.гл. РС", бр.135/2004 и 88/2010), а у вези са чланом 46. став 6. Закона о планирању и изградњи ("Сл. гласник РС" бр.72/09, 81/09-исправка, 64/10-одлука УС, 24/11, 121/12, 42/13-одлука УС, 50/13-одлука УС, 132/2014, 145/2014, 83/2018, 31/2019, 37/2019-др.закон, 9/2020 и 52/2021) и Мишљењем Одељења за пољопривреду и заштиту животне средине бр.501-177/2023-XI од 19.09.2023.год., Одељење за просторно планирање, урбанизам и грађевинарство Градске управе Града Сомбора, д о н о с и:

РЕШЕЊЕ

о неприступању изради стратешке процене утицаја
Плана детаљне регулације за изградњу ветроелектране на подручју Града Сомбора на деловима
катастарских општина Станишић, Чонопла, Светозар Милетић и Сомбор 2
на животну средину

1. НЕ ПРИСТУПА СЕ изради стратешке процене утицаја Плана детаљне регулације за изградњу ветроелектране на подручју Града Сомбора на деловима катастарских општина Станишић, Чонопла, Светозар Милетић и Сомбор 2 (у даљем тексту: План), на животну средину.

2. Средства за израду Плана обезбеђена су од стране финансијера "Vinson invest" доо Нови Сад, Железничка 48.

3. Оквирна граница Плана детаљне регулације обухвата следеће катастарске парцеле:

КО Станишић:

6141, 6178, 4623, 4624, 4625, 4626, 4627, 4628, 4629, 4630, 4631, 4632, 4633, 4634, 4635, 4636, 4637, 4638, 4639, 4640, 4641, 4642, 4643, 4644, 4645, 4646, 4647, 6334, 4651, 6222, 4776, 4775, 4774, 4773, 4772, 4771, 4770, 4769, 4768, 4767/2, 4767/1, 4766/3, 4766/2, 4766/4, 4766/1, 4765/4, 4765/3, 4765/2, 4765/1, 4764, 4763, 4762, 4761, 4760, 4758/1, 4758/2, 4758/3, 4757, 4756, 4755, 4754, 4753, 4752, 4751, 4750/2, 4750/1, 4749, 4748, 4747, 4746, 4745/2, 4745/1, 4744, 4743, 4742, 4741, 4740, 4739, 4738, 4737, 4736, 4735, 4734/2, 4734/1, 4838/1, 4838/2, 4839, 4840, 4841/2, 4841/1, 4842, 4843, 4844, 4845, 4846, 4847, 4848, 6226, 6221, 4703, 4704, 4705, 4706, 4707, 4708, 4709, 4710, 4711, 4712, 4713, 4714, 4715, 4716, 4717, 4718, 4719, 4720, 4721, 4722, 4723, 4724, 4725, 4726, 4727, 4728, 4729, 4730, 4731, 4732, 4777/1, 4777/2, 4778, 4779, 4780, 4781, 4782, 4783, 4784, 4785, 4786, 4787, 4788, 4789, 4790, 4791, 4792, 4793, 4794, 4795, 4796, 4797, 4798, 4799, 4800, 4801, 4802, 4803, 4804, 4805, 4806, 4807, 4809, 4810, 4811, 4812, 4813, 4814, 4815, 4816, 4817, 4818, 4819, 4820, 4821, 6224, 4823, 4824, 4825, 4826, 4827, 4828, 4829, 4830, 4831, 4832, 4833, 4834, 4835, 6226, 4852, 4853/2, 4853/1, 5004, 5003, 5002, 5001, 5000, 4999, 4998, 4997, 4996, 4995, 4994, 4993, 4992, 4991, 4990, 4989, 4988, 4987, 4986, 4985, 4984, 4983, 4982, 4981, 4980, 4979, 4978, 4977, 4976, 4975, 4974, 4973, 4972, 4971, 4970, 4969, 6235, 4967/1, 4967/2, 4966, 4965, 4964, 4963, 4962, 4961, 4960, 4959, 4958, 4957, 4956, 4955, 4954, 4953, 4952, 4951, 4950, 4949, 4948, 4947, 4946, 4943/1, 4944, 4942, 4941, 4940, 4939, 4938, 4937/2, 4937/1, 4936, 4935/2, 4935/3, 4935/1, 4934, 4933, 4932, 4931, 4930, 4929, 4928, 4927, 4926, 4925, 4924, 4923, 4922, 4921, 4918/1, 4917, 4916, 4915, 4914, 4913, 4912, 4911, 4910, 4909, 4908, 4907, 4906, 4905, 4904, 4903, 4902, 4900, 6234, 4898, 5191, 5192, 5193, 5194, 5195, 5196, 5197, 5198, 5199, 5200/1, 5200/2, 5201, 5202, 5203/1, 5203/2, 5203/3, 5204, 5205, 5206, 5207, 5208, 5209, 5210, 5211, 5212, 5213, 5214, 5215, 6233, 5217, 5218, 5219, 5200, 5221, 5222, 5223, 5224, 5225, 5226, 5227, 5228, 5229, 5230, 5231, 5232, 5233, 5234, 5235, 5236, 5237, 5238, 5239/1, 5239/2, 5239/3, 5240, 5241/1, 5241/2, 5241/3, 5241/4, 5242, 5243, 5244, 5245, 5246, 5247, 5248, 5249, 5250, 5251, 5252, 5253, 5254/1, 5254/2, 5255, 5256, 5257, 5258, 5259, 5260, 5261, 5262, 5263/1, 5263/2, 5264, 5265, 5266, 5267, 5268, 5269, 5270, 5271, 5272/3, 6232, 5277, 5392, 5391, 5390, 5389, 5388, 5387, 5386, 5385, 5384, 5383, 5382, 5381, 5380, 5379, 5378, 5377, 5376, 5375, 5374, 5373, 5372, 5371, 5370, 5369, 5368, 5367, 5366, 5365, 5364, 5363, 5362, 5361, 5360, 5359, 5358, 5357, 6242, 5355, 5354, 5353, 5352, 5351, 5350/2, 5350/1, 5349, 5348, 5347, 5346, 5345, 5344, 5343, 5342, 5341, 5340, 5339, 5338, 5337, 5336, 5335, 5334, 5333, 5332, 5331, 5330, 5329, 5328, 5327, 5326, 5325, 5324, 5323, 5322, 5321, 5320, 5319, 5318, 5317, 5316, 5315, 5314, 5313, 5312, 5311, 5310, 5309/1, 5309/2, 5308, 5307, 5306, 5305, 5304, 5303, 5302, 5301, 5300, 5299, 5298, 5297, 5296, 5295, 5294/2, 5294/1, 5293, 5292, 5291, 5290, 5289, 5288, 5287, 5286, 5285, 5284, 5283, 5282, 5281, 5779, 6243, 6241/1, 5556, 5557, 5558, 5559, 5560, 5561, 5562, 5563, 5564, 5565, 5566, 5567, 5568, 5569, 5570, 5571, 5572, 5573, 5574, 5575, 5576, 5577, 5578, 5579, 5580, 5581/1, 5581/2, 5582, 5583, 5584, 5585, 5586, 5587, 5588, 5589, 5590,

5591, 5592, 5593, 5594, 5595/1, 5595/2, 5596, 5597, 5598, 5599, 5600, 5601, 5602, 5603/1, 5603/2, 5603/3, 5603/4, 5603/5, 5603/6, 5603/7, 5604, 5605, 5606, 6262, 5608, 5609, 5610, 5611, 5612, 5613, 5614, 5615, 5616, 5617, 5618, 5619, 5620, 5621, 5622, 5623, 5624, 5625, 5626, 5627, 5628, 5629, 5630, 5631, 5632, 5633, 5634, 5635, 5636, 5637, 5638, 5639, 5640, 5641, 5642/1, 5644, 5645, 5646, 5647, 5648, 5649, 5650, 5651, 5652, 5653, 5654, 5655, 5656, 5657, 5658, 5659, 5660/1, 5600/2, 5600/3, 5661, 5662, 5663, 5664, 5665, 5666, 5667, 5668/1, 5668/2, 5669, 5670, 5671, 5672, 5673, 5674, 5675, 5676, 5677, 5678, 5679, 5680, 5681, 5682, 5683, 5684, 5685, 5686, 5687/1, 5690, 5691, 5692, 5693, 5694, 5695, 5696, 5697, 6244, 6255/1, 5817, 5816, 5815, 5814, 5813, 5812, 5811, 5810, 5809, 5808, 5807, 5806, 5805/2, 5805/1, 5804, 5803, 5802, 5801, 5800, 5799, 5798, 5797, 5796, 5795, 5794, 5793, 5792, 5791, 5790, 5789, 5788, 5787, 5786, 5785, 5784, 5783, 5782, 5781, 5780, 5779, 5778, 5777, 5776, 5775, 6261, 5773/1, 5773/2, 5772/2, 5772/1, 5771, 5770/2, 5770/1, 5769, 5768, 5767, 5766, 5765, 5764, 5763, 5762, 5761, 5760, 5759, 5758, 5757, 5756, 5755, 5754/2, 5754/1, 5753, 5752, 5751, 5750, 5749, 5748, 5747/1, 5747/2, 5746, 5745, 5744, 5743, 5742, 5741, 5740, 5739, 5738, 5737, 5736, 5735, 5734, 5733, 5732, 5731, 5730/2, 5730/1, 5729/2, 5729/1, 5728, 5727, 5726, 5725, 5724, 5723, 5722, 5721, 5720, 5719, 5718, 5717, 5716, 5715, 5714, 5713, 5712, 5711, 5710, 5709, 5708, 5707, 5706, 5705, 5704, 5703, 5702, 6256, 6257, 5888, 5889, 5890, 5891, 5892, 5893, 5894, 5895, 5896, 5897, 5898, 5900/1, 5900/2, 5900/3, 5900/4, 5900/5, 5900/6, 5902, 5903, 5904, 5905, 5906, 5907, 5908/1, 5908/3, 5908/2, 5909, 5910, 5911, 5912, 5913, 5914/1, 5914/2, 5915, 5916/1, 5916/2, 5917, 5918, 5919, 5920, 5921, 5922, 5923, 5924, 5925, 5926, 5927, 5928, 5929, 5930/1, 5930/2, 6260, 5934, 5935, 5936, 5937/1, 5937/2, 5938, 5939, 5940, 5941, 5942, 5943, 5944, 5945, 5946, 5947, 5948, 5949/1, 5949/2, 5950, 5951, 5952, 5953, 5954, 5955, 5956, 5957, 5958, 5959, 5960, 5961, 5962, 5963, 5964, 5965, 5966, 5967, 5968, 5969, 5970, 5971, 5972, 5973, 5974, 5975, 5976, 5977, 5978, 5979, 5980, 5981, 5982, 5983/1, 5983/2, 5984, 5985, 5986, 5987, 5988, 5989, 5990, 5991, 5992, 5993, 5994, 5995, 5996, 5997, 5998, 5999, 6256, 6339, 6258, 6042, 6041, 6040, 6039, 6038, 6037, 6036, 6035, 6034, 6033, 6032, 6031, 6030, 6029, 6028, 6027, 6026, 6025, 6024, 6023, 6022, 6021, 6020, 6019, 6018, 6017, 6016, 6015, 6014, 6013, 6012, 6011, 6010, 6009, 6008, 6007, 6006, 6005, 6004, 6003, 6259, 6001, 6000/1, 6000/6, 6000/5, 6000/4, 6000/3, 6000/2, 6267, 6269, 6101, 6102, 6103, 6104, 6105, 6106, 6107/1, 6107/2, 6108, 6109, 6110, 6111, 6112, 6113, 6114, 6115, 6116, 6117, 6118, 6119, 6120, 6121, 6122, 6123/1, 6123/2, 6268, 6125, 6126, 6127, 6128, 6129, 6130, 6131, 6132, 6133, 6134, 6135, 6136, 6137, 6138, 6139, 6140, 6259.

КО Светозар Милетић:

6339, 2258, 2257, 2256, 2255, 2254, 2253, 2252, 2251, 2250, 2249, 2248, 2247, 2246, 2245, 2244, 2243, 2242, 2241/2, 2241/1, 2240, 2239, 2238, 2237, 2236, 2235, 2234, 2233, 2232, 2231, 2230, 2229, 2228, 2227, 2226/2, 2226/1, 2225, 2224, 2223, 2222, 2221, 2220/4, 2220/3, 2220/2, 2220/1, 2219/3, 2219/2, 2219/1, 2218, 2217, 2216/3, 2216/2, 2216/1, 2215/2, 2215/1, 2214, 2213, 6344, 2212, 2211, 2210, 2209, 2208, 2207, 2206, 2205, 2204, 2203, 2202, 2201, 2200, 2199, 2198, 2197, 6346, 2196, 2195, 2194, 2193, 2192, 2191, 2190, 2189, 2188, 6343, 2187/1, 2843, 2844, 2845, 2846, 2847, 2848, 2849, 2850, 2851, 2852, 2853/1, 2853/2, 6338, 2855, 2856, 6347, 2857, 2858, 2859, 2860, 2861, 2862, 2863, 2864, 2865, 2866, 2867, 2868, 2869, 2870, 2871, 2872, 2873, 2874, 2875, 2876, 2877, 2878, 2879, 2880, 2881, 2882, 2883, 2884, 2885, 2886, 2887, 2888, 6338, 2889, 2890, 2891, 2892, 2893, 2894, 2895, 2896, 2897, 2898, 2899, 2900, 2901, 6338, 2902, 2903/1, 2903/2, 2904, 2905, 2906, 2907, 2908, 2909, 2910, 2911, 2912, 2913, 2914, 2915, 2916, 2917, 2918, 2919, 2920, 2921/1, 2921/2, 2921/3, 2921/4, 2921/5, 2921/6, 2921/7, 2922, 2923, 2924, 3010, 3009, 3008, 3007, 3006, 3005, 3004, 3003, 3002, 3001, 3000, 2999, 2998, 2997, 2996, 2995, 2994, 2993, 2992, 2991, 2990, 2989, 2988, 2987, 6367, 2985, 2984, 2983, 2982, 2981, 2980, 2979, 2978, 2977, 2976, 2975, 2974, 2973, 2972, 2971, 2970, 2969, 2968, 2967, 2966, 2965, 2964, 6366, 2963, 2962, 2961, 2960, 2959, 2958, 2957, 2956, 2955, 2954, 2953, 2952, 2951, 2950, 2948, 2947, 2946, 2945, 2944, 2943, 2942, 2941, 2940, 2939, 2938, 2937, 2936, 2935, 2934, 2933, 2932, 2931, 2930, 2929, 2928, 6368, 2927, 2926/2, 2926/1, 2925, 6369, 3773, 3698, 6367, 3699, 3700, 3701, 3702, 3703/1, 3703/2, 3704, 3705, 3706, 3707, 3708, 3709, 3710, 3711, 3712, 3713, 3714, 3715, 3716, 3717, 3718, 3719, 3720, 3721, 3722, 3723, 3724, 3725, 3726, 3727, 3728, 3729, 3730, 3731, 3732/1, 3732/2, 3733, 3734, 3735, 6366, 3736, 3737, 3738, 3739, 3740, 3741, 3742, 3743, 3744, 6337, 3745, 3748, 3749, 3750, 3751/1, 3751/2, 3752, 3753, 3754, 3755, 3756, 3757, 3758, 3759, 3760, 3761, 3762, 3763, 3764, 3765, 3766, 3767, 3768, 3769, 3770, 3771, 3772, 4226, 4225, 4224, 4223, 4222, 4221, 4220, 4219, 4218, 4217, 4216, 4215, 4214, 4213, 4212, 4211, 4210, 4209, 4208, 4207, 4206, 4205, 4204, 4203, 4202, 4201, 4200, 6380, 4197/1, 4197/2, 4198, 4199, 6379, 4133, 4132, 4131, 4130, 4129, 4128, 4127, 4126, 4125, 4124, 4123, 4122, 4121, 4120, 4119, 4118, 4117, 4116, 4115, 4114, 4113, 4112, 4111, 4110, 4109, 4108, 4107, 4106, 4105, 4104, 4103, 4102, 4101, 4100, 4099, 4098, 4097, 4096, 4095, 4094, 4093, 4092, 4091, 4090, 6378, 4089, 4088, 4087/2, 4087/1, 4086, 4085, 6377, 4084/1, 4084/2, 4083, 4134, 4135, 4136, 4137, 4138, 4139, 4140, 4141, 4142, 4143, 4144, 4145, 4146, 4147, 4148, 4149, 4150, 4151, 4152, 4153, 4154, 4155, 4156, 4157, 4158, 4159, 4160, 4161, 4162, 4163, 4164, 4165, 4166, 4167, 4168, 4169, 4170, 4171, 4172, 4173, 4174, 4175, 4176, 4177, 4178, 4179, 4180, 4181, 4182, 4183, 4184, 4185, 4186, 4187, 4188, 4189, 4190, 4193, 4194, 4195, 4196, 4277, 4280, 4282, 4283, 4284, 4285, 4286, 4287, 4288, 4289, 4290, 4291, 6335, 5052, 5051, 5050, 5049, 5048, 5047, 5046, 5045, 5044, 5043, 5042, 5041, 5040, 5039, 5038, 5037, 5036, 5035, 5034, 5033, 5032, 5031, 5030, 5029, 5028, 5027, 5056, 6450, 6400, 4292, 4295, 4296, 4297, 4298, 4299, 4300, 4301, 4302, 4303, 4304, 4305, 4306, 4307, 4308, 4309, 4310, 4311, 4312, 4313, 4314, 4316, 4317, 4318, 4319, 4320, 4321, 4322, 4323, 4324, 4325, 4326, 4327, 4328, 4329, 4330, 4331, 4332, 4333, 6399, 6401, 4334, 4335, 4336, 4337, 4338, 4339, 4340, 4341, 4342, 4343, 4344, 4345, 4346, 4347, 4348, 4349, 4350, 4351, 4352, 4353, 4354, 4355, 4356, 4357, 4358, 4359, 4360, 4361, 4362, 4363, 4364, 4365, 4366, 4367, 4368, 4369, 4370, 4371, 4372, 4373, 4347, 4375, 4376, 4377, 4378, 4379, 4380, 4381, 4382, 4383, 4384, 4385, 4386, 4387, 4388, 4389, 4390, 4391, 4392, 4393, 4394, 4395, 4396, 4397, 4398, 4399, 6402, 4400, 4401, 4402, 4403, 6450, 5056, 5059, 5058, 5057, 5026, 5025, 5024, 5023, 5022, 5021, 5020, 5019, 5018, 5017, 5016, 5015, 5014,

5013, 5012, 5011, 6400, 5010, 5009, 5008, 5007, 5006, 5004, 5002, 5001, 5000, 4999, 4998, 4997, 4996, 4995, 4994, 4993, 4992, 4991, 4990, 4989, 4988, 4987/2, 4987/1, 4986, 4985, 4984, 4983, 4982, 4981, 4980, 4979, 4978, 4977, 4976, 4975, 4974, 4973, 4972, 4971, 4968, 6408, 4967, 4966, 4965, 4964, 4963, 4962, 4961, 4960, 4959, 4958, 4957, 4956, 4955, 4954, 4953, 4952, 4951, 4950, 4949, 4948, 4947, 4946, 4945, 4944, 4943/2, 4943/1, 4942, 4941, 4940, 4939, 4938, 4937, 4936, 4935, 4934, 4933, 4932, 4931, 4930, 4292, 6403, 4928, 4927, 4926, 4925, 4924, 4923, 4922, 4921, 4920, 4919, 4918, 4917, 4916, 4915, 4914, 4913, 4912, 4911, 4910, 4909, 4908, 4907, 4906, 4905, 4904, 4903, 4902, 4901, 4900, 4899, 4898, 4897, 4986, 4985, 4894, 4893, 4892, 6405, 4891, 4890, 4889, 4888, 4887, 4886, 4885, 4884, 4883, 4882, 4881, 4880, 4879, 4878, 4877, 4876, 4875, 4874, 4873, 4872, 4871, 4870, 4869, 4868, 4867, 4866, 4865/2, 4865/1, 4864, 4863, 4862, 4861, 4860, 4859, 4858, 4854, 6414, 4853, 4852, 4851, 4850, 4849, 4848, 4847, 4847, 4845, 4844, 4843, 4842, 4841, 4840, 4839, 4838, 4837, 4836, 4835, 4834, 4833, 4832, 4831, 4830, 4828, 4827, 4826, 4825, 4824, 4823, 4822, 4821, 4820, 6413, 4819, 4818, 4817/2, 4817/1, 2725, 2726, 5600, 5592, 5662, 6415, 6333, 6417, 5593, 5590, 5591, 5592, 5594, 5597, 5598, 5599, 5600, 5601, 5602/1, 5602/2, 5603, 5605, 5606, 5607, 5608, 5610/1, 5610/2, 5611, 5612, 5613, 5614, 5615, 5616, 5617, 5618, 5620, 5621, 5622, 5623, 5625, 5626, 5627, 5628, 5629, 5630, 5631, 5632/1, 5632/2, 5362/3, 5633, 5634, 5635, 5636, 5637, 5638, 5639, 5641, 5642, 5643, 5644, 5645, 5646, 5647, 5648, 5649, 5651, 5652, 5653, 5654, 5656, 5657, 5658, 5659, 5660, 5661, 5662, 5663, 5664, 5665, 5666, 5668, 5669, 5670, 5671, 5674, 5675, 5676, 5677, 5678, 5679, 5680, 5681, 5682, 5683, 5684, 5685, 5686, 5687, 5688, 5689/1, 5689/2, 5690, 5691, 5692, 5693, 5694, 5695, 5696, 6419, 5697/1, 5697/30, 5697/29, 5698, 5697/28, 5697/27, 5697/26, 5697/25, 5697/36, 5699, 5697/35, 5697/34, 5697/33, 5697/32, 5697/31, 5697/24, 5697/23, 5697/22, 5697/37, 5697/21, 5697/20, 5697/19, 5697/18, 5697/2, 5697/3, 5697/4, 5697/5, 5697/6, 5697/7, 5697/8, 5697/9, 5697/10, 5697/11, 5697/12, 5697/13, 5697/14, 5697/15, 5697/16, 2715, 2752, 6424, 5584, 5585, 5588, 5589, 6418, 5789, 5788, 5787, 5786, 5785, 5784, 5783, 5782/2, 5782/1, 5781, 5780, 5779, 5778, 5777, 5776, 5775, 5774, 5773, 5772, 5771, 5770, 5796, 5768, 5767, 5766, 5765, 5764, 5763, 5762, 5761, 5760/2, 5760/1, 5662, 5759, 5758, 5757, 5756, 5755, 5754, 5753, 5752, 5751, 5750, 5749, 5748, 5747, 5746, 5745, 5744, 5743, 6421, 5742, 5741, 5740, 5739, 5738, 5737, 5736, 5735, 5734, 5733, 5732, 5731, 5730, 5729, 5728, 5727, 5726, 5725/2, 5725/3, 5725/4, 5725/1, 5724, 5723, 5722, 5721, 5720, 5719, 5718, 5717, 5716/3, 5716/4, 5716/2, 5716/1, 5715, 5714/2, 5714/1, 5713, 5712, 5711, 5710, 5709, 6420, 5708/1, 5708/4, 5708/3, 5708/2, 5707/3, 5707/2, 5706, 5707/1, 5702, 5705, 5703, 5704, 5701/2, 5701/3, 5701/4, 5701/5, 5701/6, 5701/7, 5701/8, 5701/9, 5701/10, 5701/11, 5701/13, 5900/1, 5900/2, 5899, 5891, 5890, 5889, 5888, 5887, 5885, 5883, 5886, 5906, 5905, 5904/2, 5904/1, 5989, 5892, 5893, 5894, 5895, 5897, 6426, 6007, 6008, 6011, 6012, 6015, 6016, 6018, 6019, 6020, 6021, 6022, 6023, 6024, 6025, 6026, 6428, 6434, 5524, 5525, 5526, 5527, 5528, 5529, 5530, 5531, 5532, 5533, 6436, 6330, 6437, 5500, 5501, 5502, 5503, 5504, 5505, 5506, 5507, 5508, 5510, 6441, 5220, 5207, 5208, 5213, 5214, 5219, 5226, 5227, 5235, 5234, 5240, 5241, 5248, 5249, 5254, 5255, 5260, 5261, 5266, 5267, 5270, 5271, 5272, 5273, 5274, 5275, 5276, 5202, 5203, 5201, 5197, 5195, 5192, 5191, 6328, 5499, 6442, 5491, 5490, 5486, 5485, 5484, 5389, 5390, 5391, 5394, 5395, 5399, 5400, 5403, 5404, 5405, 5406, 5407, 6443, 5408, 5409, 5412, 5413, 5415, 5414, 5417, 5416, 5418, 5419, 5420, 5471, 5473, 5472, 5470, 5472, 5469, 5461, 5462, 5455, 5456, 5454, 5452, 5447, 5448, 5446, 5445, 5441, 5440, 5437, 5434, 5431, 5428, 5425, 5422.

КО Чонопља:

3894, 3893, 3892, 3891, 3890, 3889, 3888, 3887, 3886, 3885, 3884, 3883, 3882/2, 3882/1, 3881, 3880, 3879, 3878, 3877, 3876, 3875, 3874, 3873, 3870/4, 3870/3, 3870/2, 3870/1, 3869, 3868, 3867, 3866, 5660, 3611, 3610, 3609, 3608, 3607, 3606, 3605, 3604, 3603, 5659, 3602, 3601, 3600, 3599, 3598, 3597, 3596, 3595, 3594, 3593, 3592/2, 3592/1, 3591, 3590, 3589, 3588, 3587, 3586, 3585, 3584, 3583, 3582, 3581/2, 3581/1, 3580, 3579, 3578, 3577, 3576, 3575, 3574, 3573, 3572, 3571, 3570, 3569, 5662, 5659, 3568/2, 3568/1, 3567/2, 3567/1, 3566, 3565, 3564, 3563, 3562, 3561, 3560, 3559, 3558, 3557, 3556, 3555, 3554, 3553, 3552, 3551, 3550, 3549, 3548, 3547, 3546, 3545, 3544, 3568/2, 3568/1, 3567/2, 3567/1, 3566, 3565, 3564, 3563, 3562, 3561, 3560, 3559, 3558, 3557, 3556, 3555, 3554, 3553, 3552, 3551, 3550, 3549, 3548, 3547, 3546, 3545, 3544, 3465, 3466, 3467, 3468, 3469, 3470, 3471, 3472, 3473, 3474, 3475, 3476, 3477, 3478, 3479, 3480, 3481, 3482, 3483, 3484, 3485, 5657, 3454, 3453, 3452, 3451, 3450, 3449, 3448, 3447, 3446/2, 3446/1, 3445, 3444, 3443, 3442, 3441, 3440, 3439, 3438, 3437, 3436, 3435, 3434, 5656, 3356, 3355, 3354/2, 3354/1, 3353, 3352, 3351, 3350, 3349, 3348, 3347, 3346, 3345, 3344, 3343, 3342, 3341, 3340, 3339/2, 3339/1, 3338, 3337, 3336, 3335, 3334, 3333, 3332, 3331, 3330, 5655, 3329, 3328, 3327, 3326, 3325, 3324, 3323, 3322, 3321, 3320, 3319, 3318, 3317, 3316, 3315, 3314, 3313, 3312, 3311, 3310, 3309, 3308, 3307, 3306, 3305, 3304, 3303, 3302, 3301, 3300, 3299, 3298, 3297, 3296, 5654, 3226, 3225, 3224, 3223, 3222, 3221, 3220/2, 3220/1, 32109/3, 3219/2, 3219/1, 3218, 3216/2, 3216/1, 3215, 3214, 3213, 3212, 3211, 3210, 3209, 3208, 3207, 3206, 3205, 5653, 3204, 3203, 3202, 3201, 3200, 3199/2, 3199/1, 3198/2, 3198/1, 3197, 3196, 3195, 3194, 3193, 3192, 3191, 3190/2, 3190/1, 3189, 3188, 3187, 3186/2, 3186/1, 3185, 3184, 3183, 3182, 3181, 5652, 3118, 3119, 3120, 3121/1, 3131/3, 3121/2, 3122, 3123, 3124, 3125, 3126, 3127, 3128, 3129, 3130, 3131, 3132, 3133, 3134, 3135, 3136, 3137, 3138, 5651, 3078, 3079, 3080, 3081, 3082, 3083.

КО Сомбор II:

16943, 16944, 16960, 16942, 16941, 28383, 16959, 16958, 16957, 16956, 16953, 16952, 16949, 16948, 16947, 16945, 17013, 17014/1, 16937/2, 16938, 28027, 17021, 17018/3, 17018/2, 17023, 17022, 17020/1, 17020/2, 17020/3, 17024, 28025/2, 17025, 17553, 17552, 17551/2, 17551/1, 17551/3, 17550/2, 17550/1, 17549, 17548/2, 17548/1, 17547, 17546, 17545, 17544, 17543, 17542/4, 17542/3, 17542/2, 17542/1, 17541, 17540, 17539, 17538, 17537, 17536, 28431, 17532/2, 28432, 17529/1, 17530, 28435, 27970, 17931/3, 17931/2, 17929/5, 17926/6, 17929/8, 17929/12, 17929/11, 17929/15, 17929/10, 28166, 28119, 18170, 18169, 18174, 18175, 18172, 18173, 18178, 28667, 18836, 18835, 18827,

18840, 18837, 18834, 18832, 18831, 18843, 18874, 18875, 18844, 18839, 18838, 28662, 18876, 18879, 18878, 18877, 28660, 21125, 21124, 21123, 21127, 21128, 21095, 28659, 28661, 28042, 28687, 21140, 21141, 21142, 21143, 21144, 21145, 21146/1, 21148/1, 21148/2, 21146/2, 21149, 21150, 28045, 21151, 28698, 21165, 21166, 21167, 21029, 21028, 21169/2, 21169/1, 21169/3, 28717, 28699, 21200, 21198, 21197, 21196/2, 21196/1, 21195, 21194, 21193, 21192, 21191, 21190, 21189, 21188, 21187, 21186, 21185/3, 21185/2, 28150, 21463, 21462, 21924, 21923, 21922, 21915/2, 28744, 21841, 21842, 21843, 21844, 21845, 21846, 21847, 21848, 21849, 21850/1, 21850/2, 21851, 21852, 21853, 21854, 21855, 21856, 21857, 21858/1, 21858/2, 21859, 21860, 21861, 21862, 21863, 21864, 21865, 21866, 21867, 28743, 21776, 21777, 21778, 21778, 21780, 21781, 28946/1, 28946/2, 21784, 21785, 21786, 21787, 21789, 21790/1, 21790/2, 21791, 21792, 21793, 21794, 21795.

Укупна површина подручја обухваћеног Планом износи око 4950 ha.

Ова граница планског подручја утврђује се као оквирна при чему ће се коначна граница обухвата дефинисати Нацртом Плана детаљне регулације.

4. Услови и смернице за израду Плана су дефинисани Просторним планом Града Сомбора ("Сл.лист Града Сомбора", бр.14/2014).

5. Циљ израде и доношења Плана је стицање услова за изградњу ветроелектране на пољопривредном земљишту у ванграђевинском подручју, уз поштовање обавеза које проистичу из Просторног плана Града Сомбора.

6. Ово Решење је донето по прибављеном Мишљењу о потреби израде стратешке процене утицаја на животну средину, Одељења за пољопривреду и заштиту животне средине Градске управе Града Сомбора, као органа надлежног за заштиту животне средине број 501-177/2023-XI од 19.09.2023.год.

7. Ово Решење је саставни део Одлуке о изради Плана детаљне регулације за изградњу ветроелектране на подручју Града Сомбора на деловима катастарских општина Станишић, Чонопља, Светозар Милетић и Сомбор 2.

8. Ово Решење објављује се у "Службеном листу Града Сомбора".

Образложење

Законом о стратешкој процени утицаја на животну средину ("Службени гласник Републике Србије" бр. 135/04 и 88/10) прописано је да се стратешка процена врши за планове, програме и основе у области просторног и урбанистичког планирања. Одлуку о изради стратешке процене доноси орган надлежан за припрему плана, по претходно прибављеном мишљењу органа надлежног за послове заштите животне средине и других заинтересованих органа и организација.

Одлука о изради стратешке процене утицаја на животну средину је саставни део одлуке о изради плана и објављује се.

Законом о планирању и изградњи ("Службени гласник РС", бр. 72/09, 81/09 – исправка, 64/10 – УС, 24/11, 121/12, 42/13 – УС, 50/13 – УС, 98/13 – УС, 132/14, 145/14, 83/1831/2019, 37/2019-др.закон, 9/2020 и 52/2021), у члану 46. ст. 6. прописано је да носилац израде плана, пре доношења одлуке о изради планског документа, од надлежног органа за послове заштите животне средине прибавља мишљење о потреби израде стратешке процене утицаја на животну средину.

Основни циљ израде Плана детаљне регулације за изградњу ветроелектране на подручју Града Сомбора на деловима катастарских општина Станишић, Чонопља, Светозар Милетић и Сомбор 2 је стицање услова за изградњу ветроелектране на пољопривредном земљишту у ванграђевинском подручју, уз поштовање обавеза које проистичу из Просторног плана Града Сомбора.

У складу са чланом 11. став 1. Закона о стратешкој процени утицаја на животну средину („Службени гласник Републике Србије“, бр. 135/2004 и 88/10) је затражено и прибављено Мишљење Одељења за пољопривреду и заштиту животне средине Градске управе Града Сомбора, као органа надлежног за заштиту животне средине, о потреби израде стратешке процене утицаја на животну средину (акт број 501-203/2022-XI од 04.11.2022.године).

У Мишљењу Одељења за пољопривреду и заштиту животне средине број 501-177/2023-XI од 19.09.2023.године се наводи да за израду Плана детаљне регулације за изградњу ветроелектране на подручју Града Сомбора на деловима катастарских општина Станишић, Чонопља, Светозар Милетић и Сомбор 2 није потребна израда стратешке процене утицаја на животну средину, јер су сви утицаји сагледани током израде Извештаја о стратешкој процени утицаја Плана на животну средину. У Програм за израду Плана детаљне регулације и то на пољопривредном земљишту у ванграђевинском подручју, и његовог окружења, уградити поглавље "Заштита животне средине" у оквиру кога би се сагледали могући негативни утицаји планираних активности на животну средину и предвиделе мере заштите. Такође је потребно мере заштите ускладити са мерама датим у Просторном плану Града Сомбора ("Сл.лист Града Сомбора", бр.5/2014). За све пројекте који се планирају у границама обухвата Плана, обезбедити неопходне услове заштите животне средине и сагледати потребу покретања поступка промене утицаја на животну средину у складу са Законом о процени утицаја на животну

средину. Планирати примену Закона о заштити животне средине, ако се у току извођења грађевинских радова наиђе на природно добро које је геолошко-палеонтолошког и минеролошког-петрографског порекла, за које се претпоставља да има својство природног споменика, извођач радова је дужан да о томе без одлагања обавести Завод за заштиту природе и предузме мере да се до доласка овлашћених лица природно добро не оштети или уништи и да се чува на месту и положају у коме је нађено.

Узимајући у обзир намену Плана, чињеницу да њиме нису планирани будући развојни пројекти одређени прописима којима се уређује процена утицаја на животну средину, утврђено је да предметни План не представља оквир за одобравање будућих развојних пројеката одређених прописима којима се уређује процена утицаја на животну средину, па не подлеже обавези израде стратешке процене утицаја у смислу одредбе члана 5. став 1. Закона о стратешкој процени утицаја на животну средину ("Сл.гл. РС", бр.135/2004 и 88/2010), те је стога одлучено као у диспозитиву овог Решења, а на основу члана 9. става 3. наведеног Закона.

Ово Решење је саставни део Одлуке о изради Плана детаљне регулације и објављује се у "Службеном листу Града Сомбора", сходно члану 9. став 5. Закона о стратешкој процени утицаја на животну средину ("Сл.гл. РС", бр.135/2004 и 88/2010).



НАЧЕЛНИЦА,
Хелена Роксандић Мусулин, дипл.правник